

In Edumeter le domande proposte nei questionari possono avere quattro risposte: 2 con valore negativo e 2 con valore positivo.

Le risposte negative vengono memorizzate con i valori 1 e 2. Le risposte positive invece con i valori 3 e 4. Tutte le altre risposte sono "neutre" al fine del calcolo della media.

Nel calcolo della media delle risposte di una domanda si tiene conto del numero totale di risposte e del numero relativo di ogni risposta. Dato il valore assegnato alle singole risposte, la media ponderata assumerà un valore compreso tra 1 e 4. Per avere una maggiore percezione dell'andamento della media delle risposte, la media ponderata originale viene normalizzata ai valori -1 e 1: tale valore sarà utilizzato per la rappresentazione grafica delle media.

**SCIENZE M.F.N.**

**Chimica e Tecnologie Chimiche**

**VALUTAZIONE MEDIA DEL CORSO DI STUDI RELATIVA ALL'ANNO ACCADEMICO 2012**

Su questo corso di studi si sono espressi 226 studenti

**Valor medio: 0.42**

(scala tra -1 e +1)

**Valor medio: 3.12**

(scala tra 1 e 4)

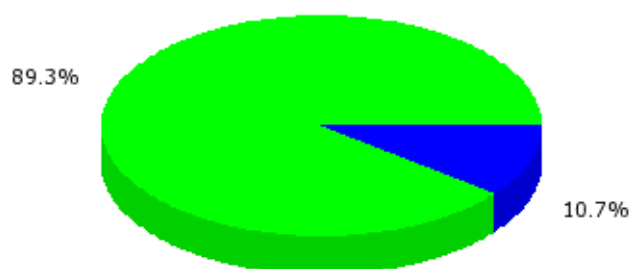
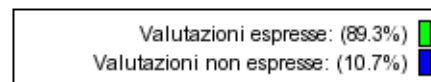
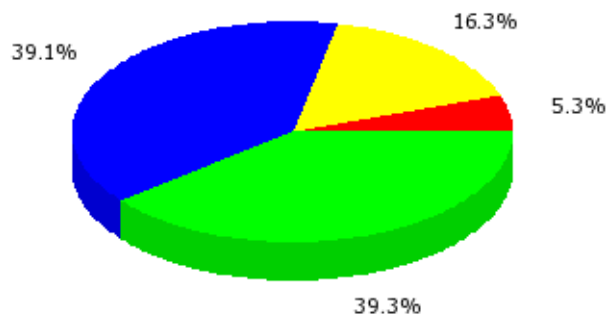
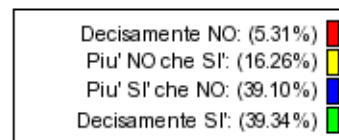

**PROFILO PERSONALE**

**SESSO:**

M 87  
F 139

**Totale Valutazioni 226**

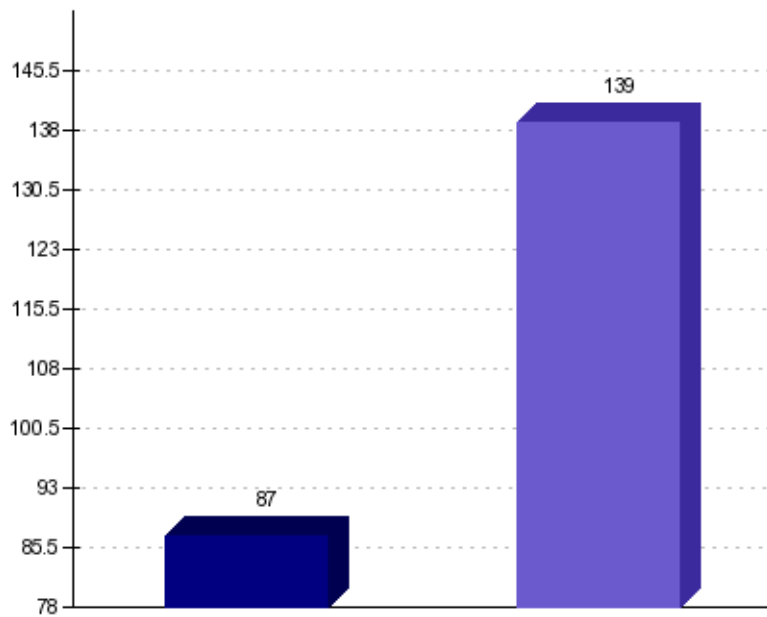
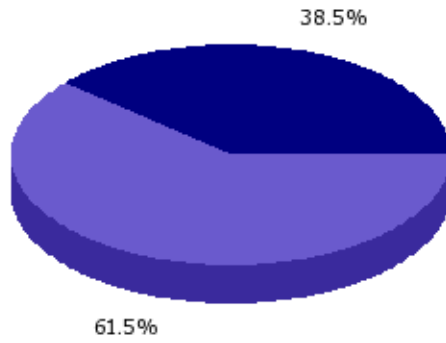
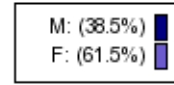

**ANNO DI NASCITA:**

1984	1
1985	3
1986	2
1988	1
1989	1
1990	8
1991	38
1992	170
1993	2
N.R.	0

**Totale Valutazioni 226**

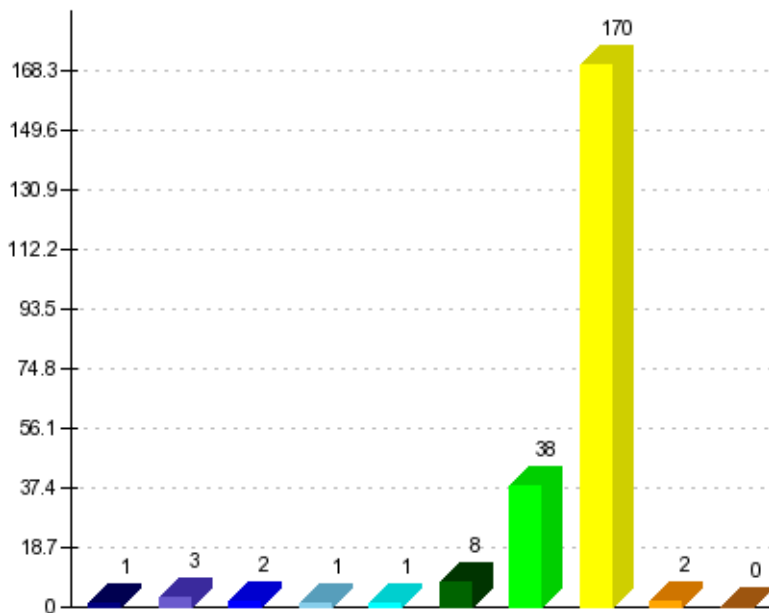
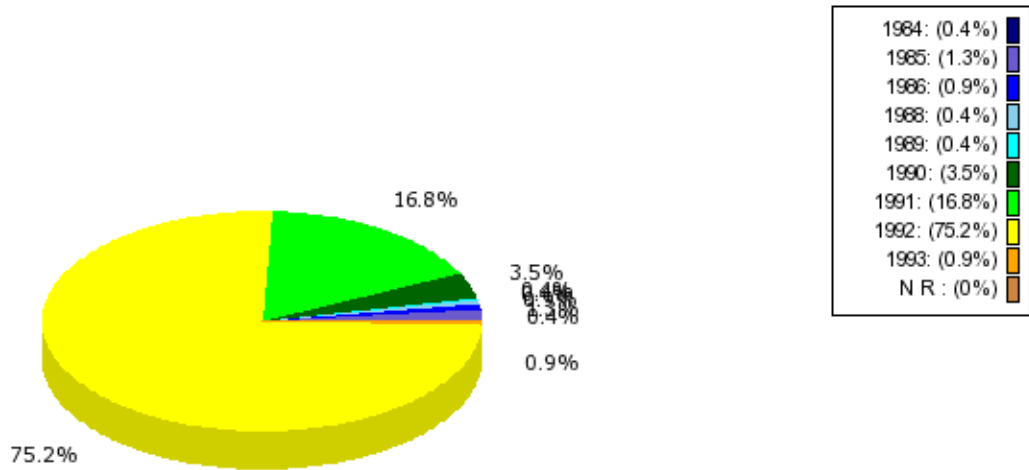

**TIPO DI MATURITÀ:**

classica	36
linguistica	8
artistica	3
tecnica-industriale	17
altro	11
scientifica	136
magistrale	6
tecnica-commerciale	2
N.R.	7
<b>Totale Valutazioni</b>	<b>226</b>

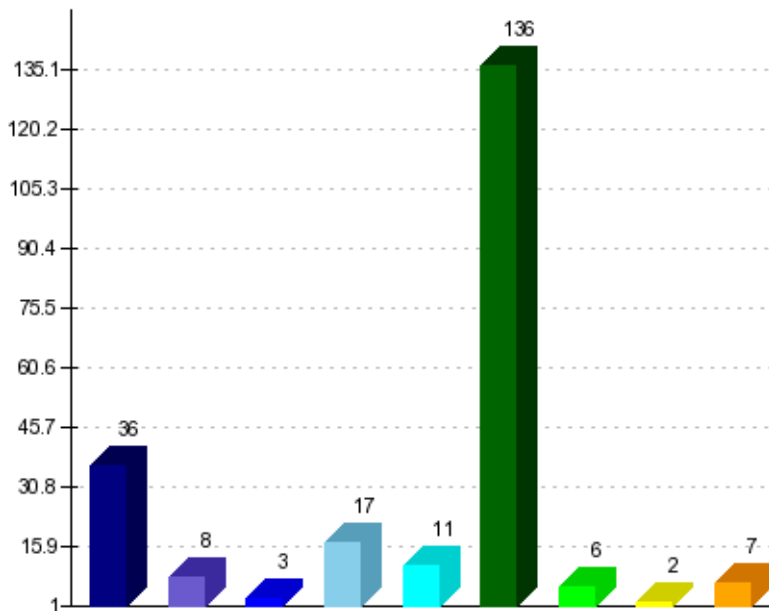
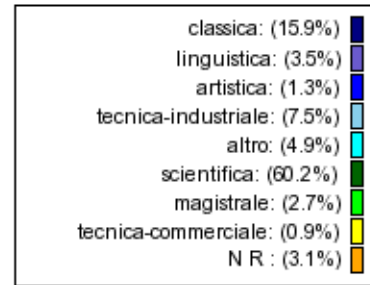
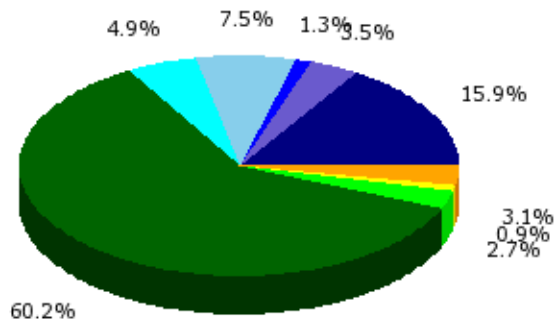

**VOTO DI MATURITÀ:**

60-64	14
65-69	28
70-74	42
75-79	35
80-84	29
85-89	22
90-94	11
95-99	7
100	18
N.R.	20

**Totale Valutazioni 226**

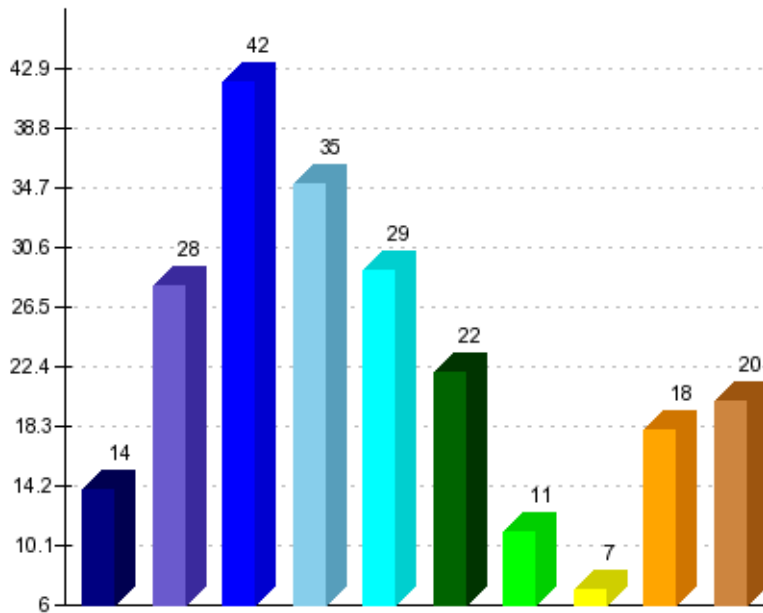
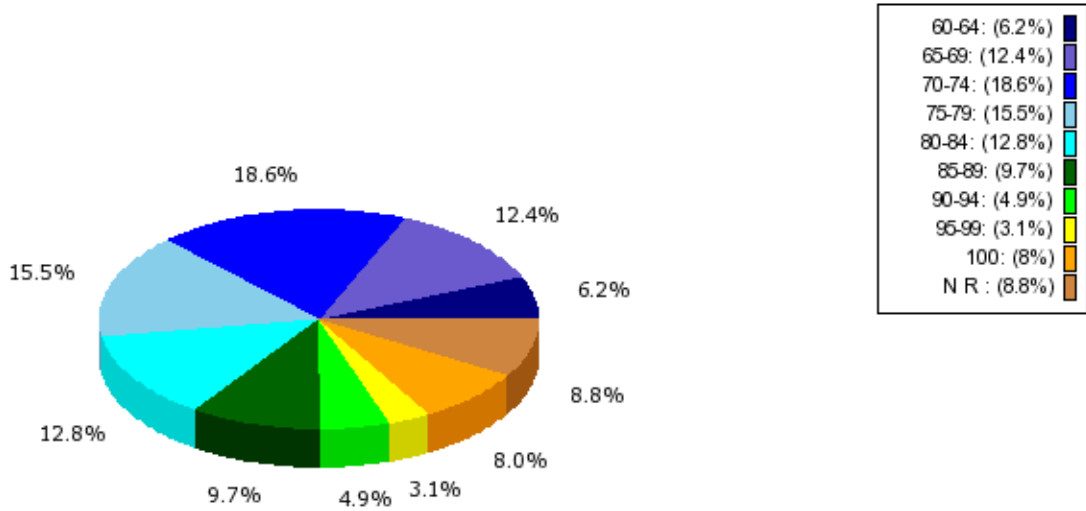

**ANNO DI IMMATRICOLAZIONE:**

2008	1
2011	9
2012	216
N.R.	0

**Totale Valutazioni 226**

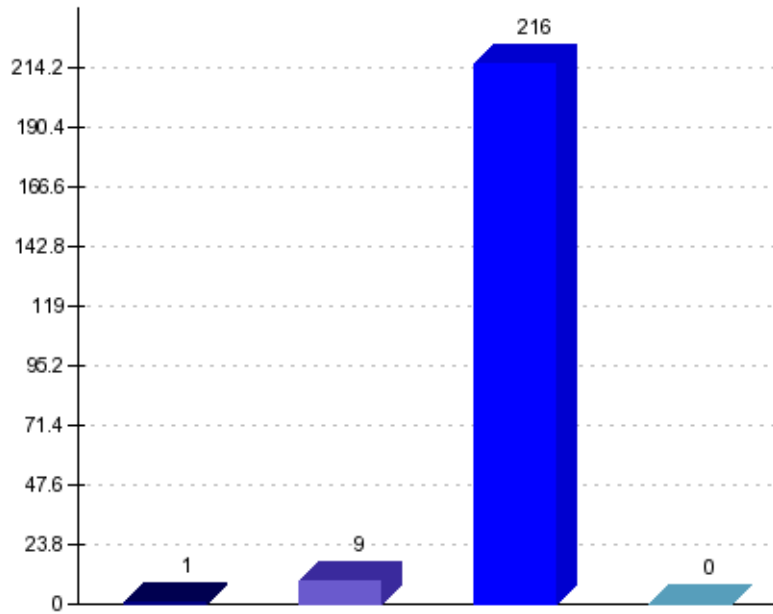
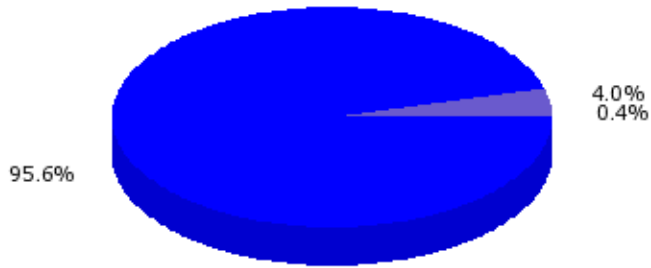
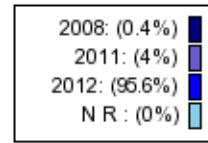

**CONDIZIONE LAVORATIVA:**

nessuno	181
full-time	1
part-time	6
saltuario	18
N.R.	20

**Totale Valutazioni 226**

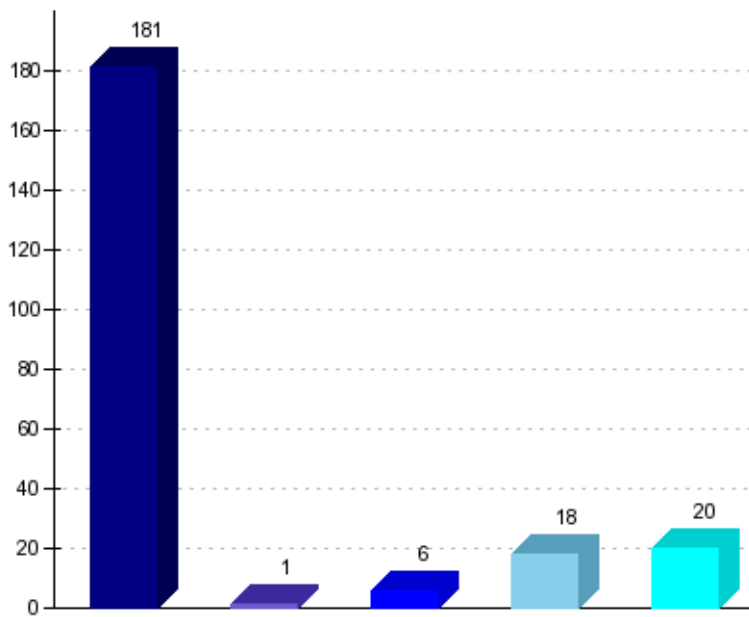
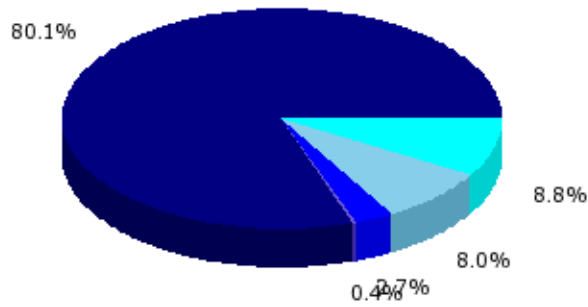
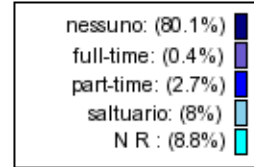

**DOMICILIO:**

torino	66
altro	7
regione	38
provincia	95
N.R.	20

**Totale Valutazioni 226**

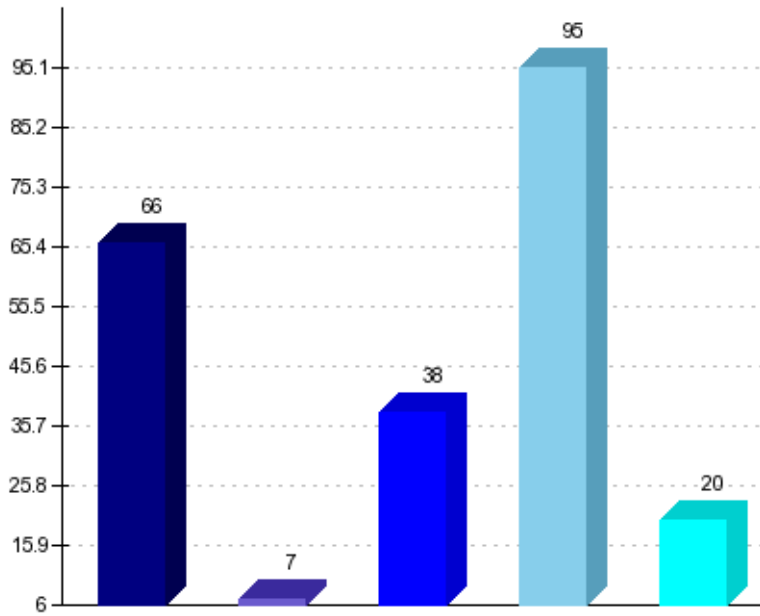
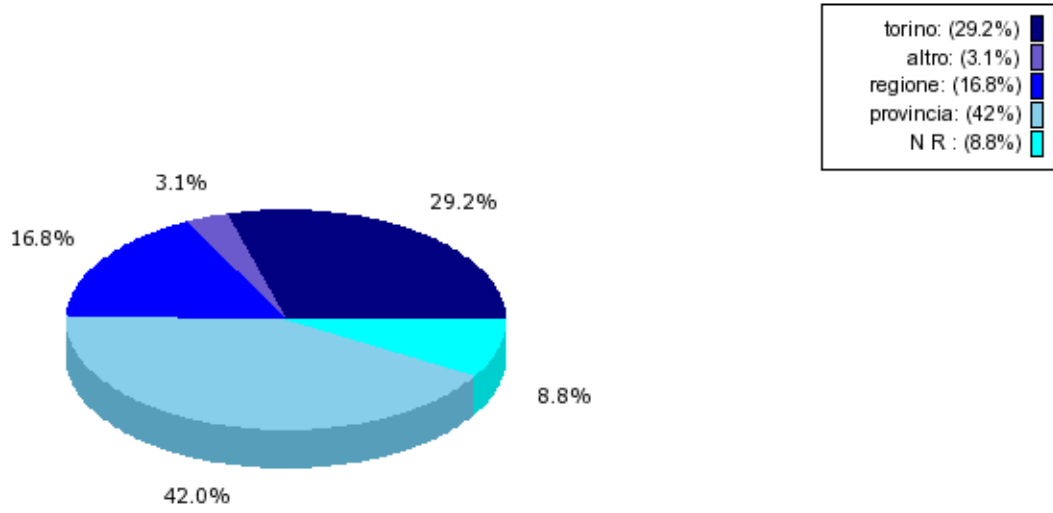



## VITA UNIVERSITARIA

### PERCENTUALE DI LEZIONI FREQUENTATE:

50	7
75	34
100	173
N.R.	12

**Totale Valutazioni 226**

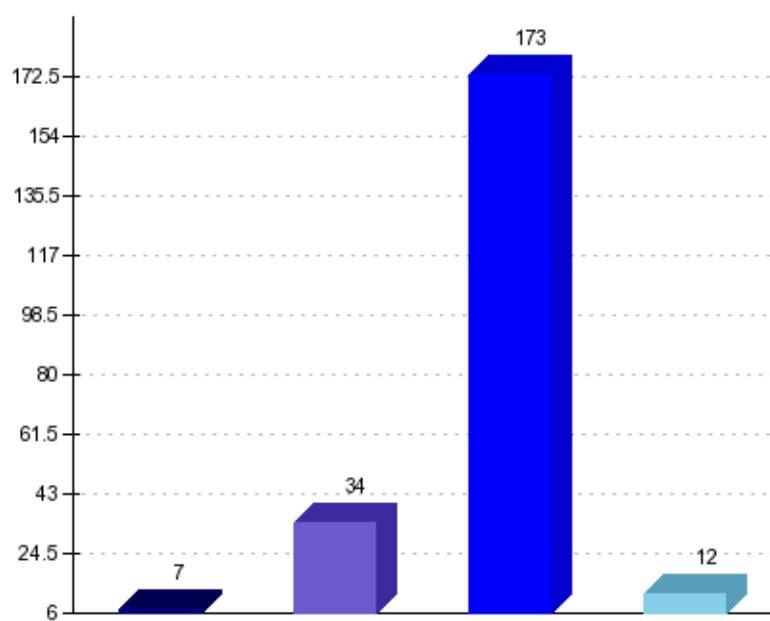
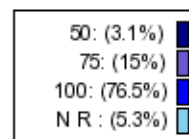

**UTILIZZO DEL RICEVIMENTO STUDENTI:**

N.R. 226

**Totale Valutazioni 226**

N R : (100%) 

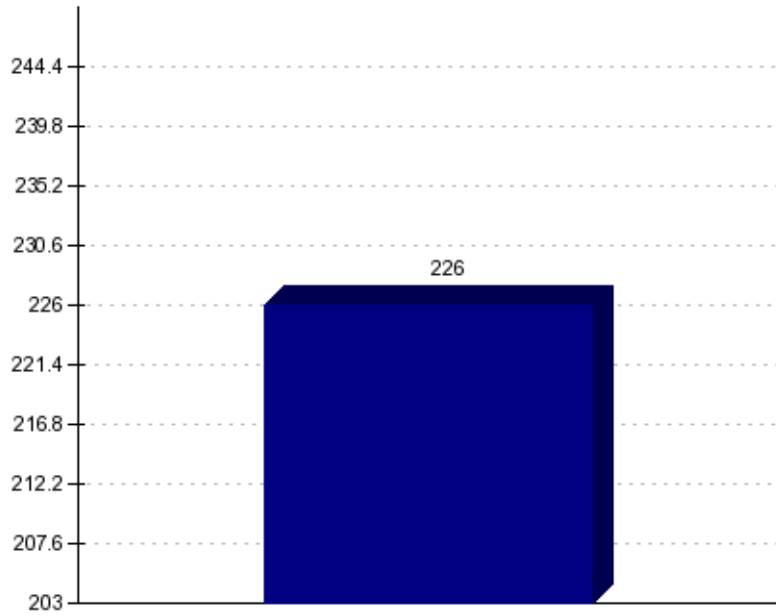
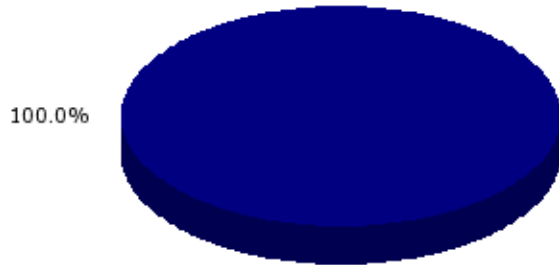

**ORGANIZZAZIONE DEL CORSO DI STUDI E INFRASTRUTTURE**

**Il Carico di studio complessivo degli insegnamenti ufficialmente previsti nel periodo di riferimento (bimestre, trimestre, semestre) è accettabile?**

Somma giudizi: 218

**Valor medio:** 0.27

(scala tra -1 e +1)



Dev. standard: 0.34

Valor medio: 2.90

(scala tra 1 e 4)

Dev. standard: 0.51

Decisamente NO: (1.38%)	<span style="color: red;">■</span>
Piu' NO che SI: (14.68%)	<span style="color: yellow;">■</span>
Piu' SI' che NO: (76.61%)	<span style="color: blue;">■</span>
Decisamente SI: (7.34%)	<span style="color: green;">■</span>

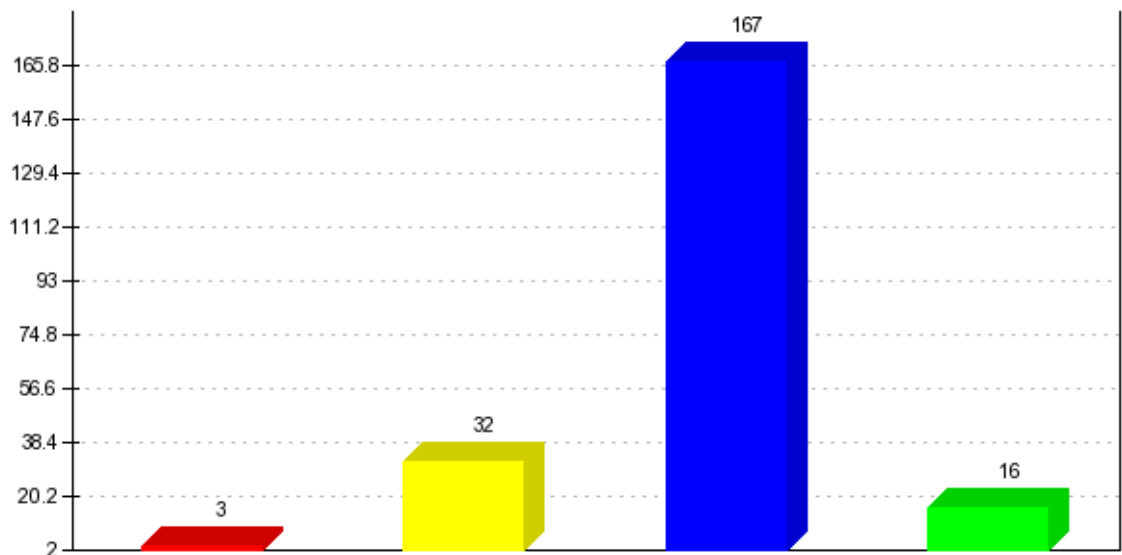

## ORGANIZZAZIONE DEL CORSO DI STUDI E INFRASTRUTTURE

L'organizzazione complessiva (orario, esami intermedi e finali) degli insegnamenti ufficialmente previsti nel periodo di riferimento (bimestre, trimestre, semestre) è accettabile?

Somma giudizi: 223

Valor medio: 0.22

(scala tra -1 e +1)

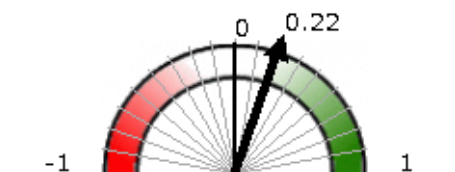

Dev. standard: 0.49

Valor medio: 2.83

(scala tra 1 e 4)

Dev. standard: 0.74

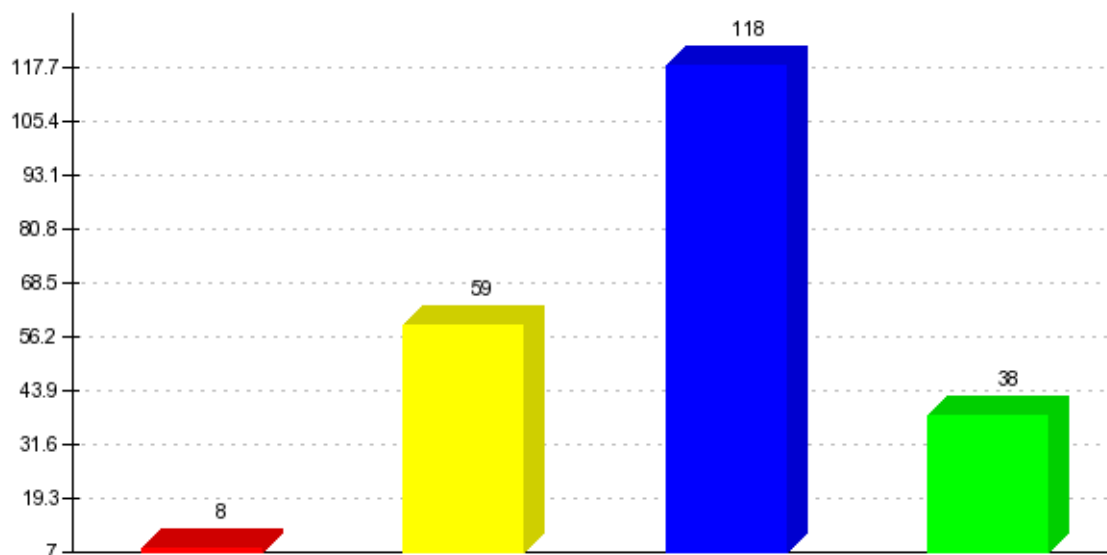
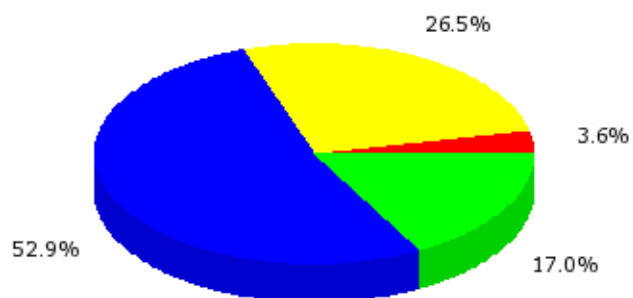
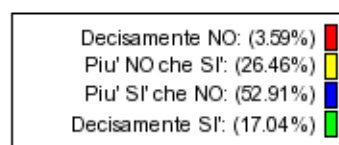

**ORGANIZZAZIONE DEL CORSO DI STUDI E INFRASTRUTTURE**

**Le aule in cui si svolgono le lezioni sono adeguate? (Si vede, si sente, si trova posto)**

Somma giudizi: 222  
**Valor medio:** 0.22  
 (scala tra -1 e +1)

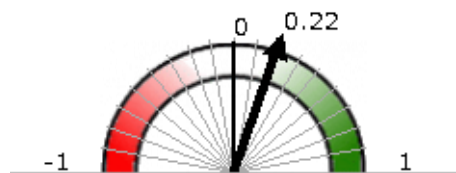

Dev. standard: 0.58  
**Valor medio:** 2.82  
 (scala tra 1 e 4)  
 Dev. standard: 0.87

Decisamente NO: (6.31%)	<span style="color: red;">■</span>
Piu' NO che SI: (28.83%)	<span style="color: yellow;">■</span>
Piu' SI' che NO: (40.99%)	<span style="color: blue;">■</span>
Decisamente SI: (23.87%)	<span style="color: green;">■</span>

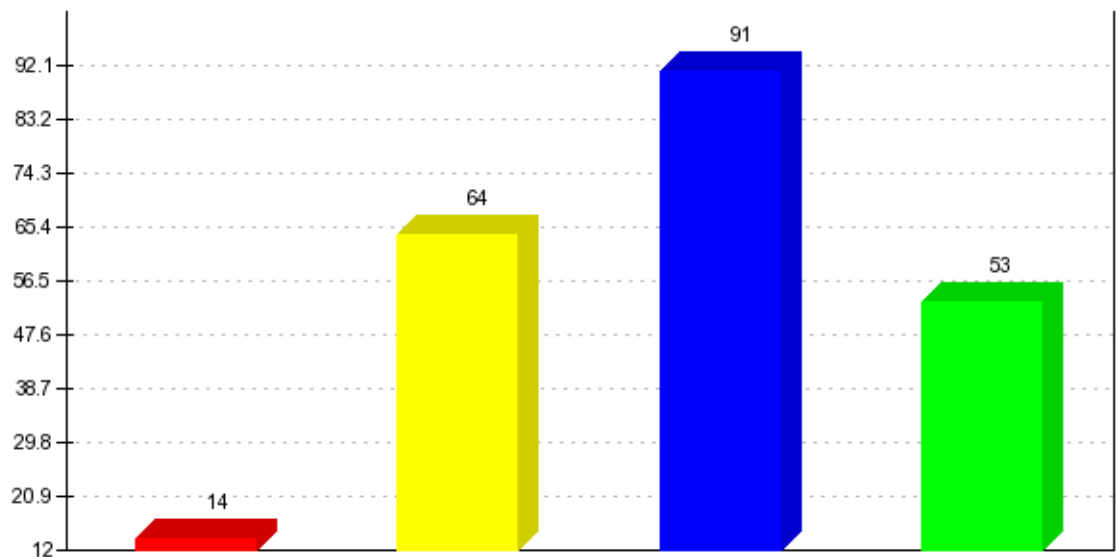
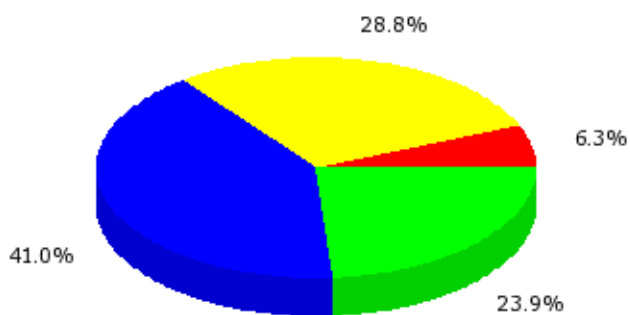

## ORGANIZZAZIONE DEL CORSO DI STUDI E INFRASTRUTTURE

I locali e le attrezzature per le attività didattiche integrative (esercitazioni, laboratori, seminari, ecc...) sono adeguati? (Se non sono previste attività didattiche integrative scegliere "Non applicabile")

Somma giudizi: 52  
Valor medio: 0.36  
(scala tra -1 e +1)



Dev. standard: 0.37  
Valor medio: 3.04  
(scala tra 1 e 4)  
Dev. standard: 0.55

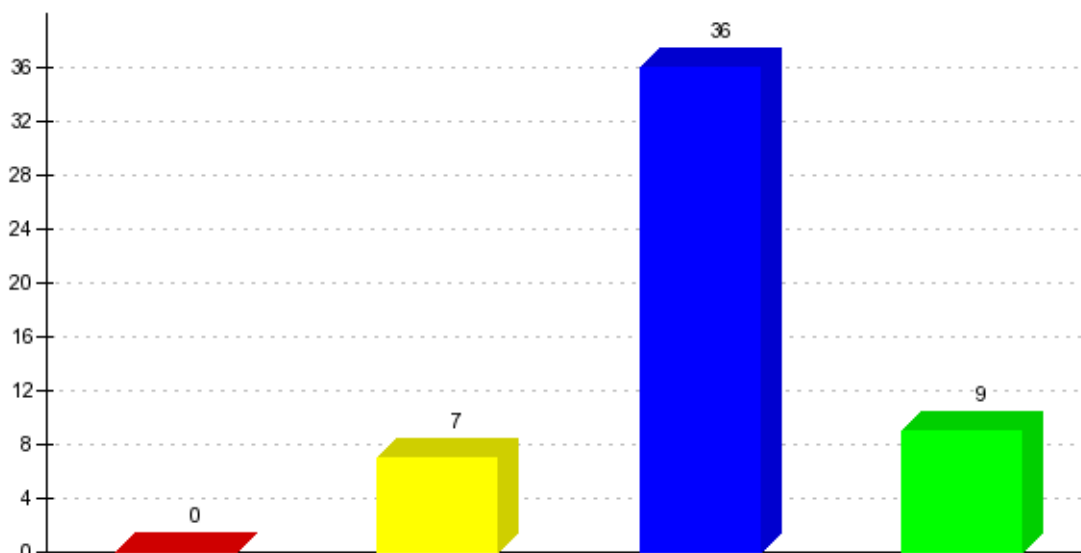
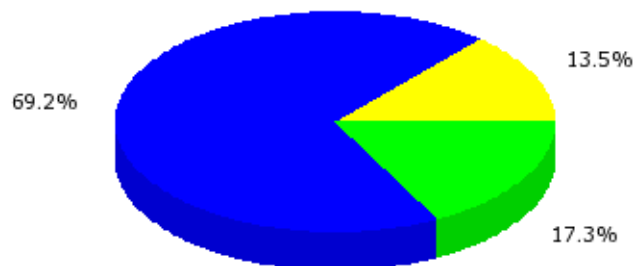
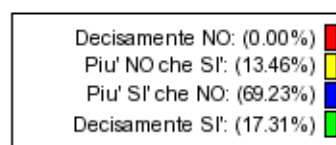

**ORGANIZZAZIONE DEL MODULO - ATTIVITA' DIDATTICHE E STUDIO - INTERESSE E SODDISFAZIONE**

**Le modalità d'esame sono state definite in modo chiaro?**

Somma giudizi: 992  
**Valor medio:** 0.40  
 (scala tra -1 e +1)



Dev. standard: 0.61  
*Valor medio:* 3.09  
 (scala tra 1 e 4)  
 Dev. standard: 0.92

Decisamente NO: (6.65%)	<span style="color: red;">■</span>
Piu' NO che SI: (18.45%)	<span style="color: yellow;">■</span>
Piu' SI' che NO: (33.87%)	<span style="color: blue;">■</span>
Decisamente SI': (41.03%)	<span style="color: green;">■</span>

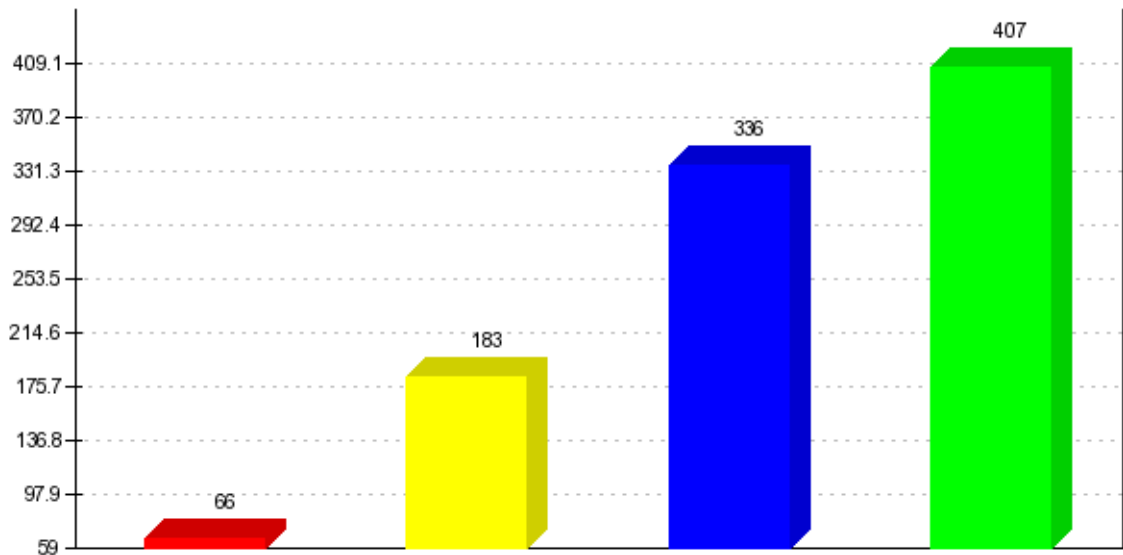
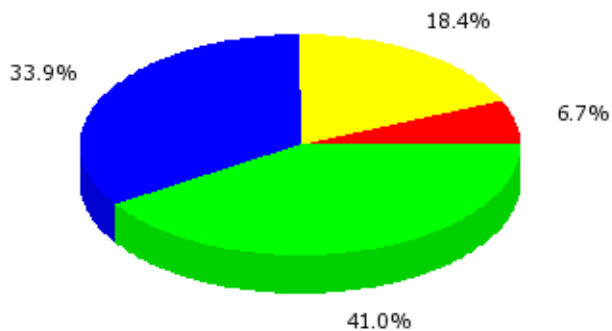

**ORGANIZZAZIONE DEL MODULO - ATTIVITA' DIDATTICHE E STUDIO - INTERESSE E SODDISFAZIONE**

**Gli orari di svolgimento dell'attività didattica sono rispettati?**

Somma giudizi: 1011  
**Valor medio:** 0.72  
 (scala tra -1 e +1)



Dev. standard: 0.4  
 Valor medio: 3.58  
 (scala tra 1 e 4)  
 Dev. standard: 0.60

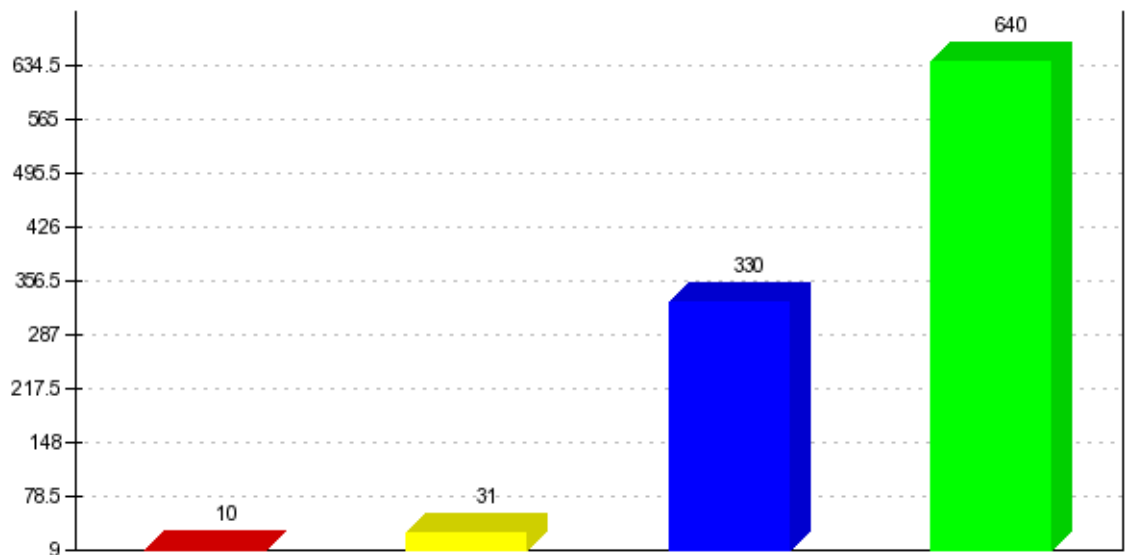
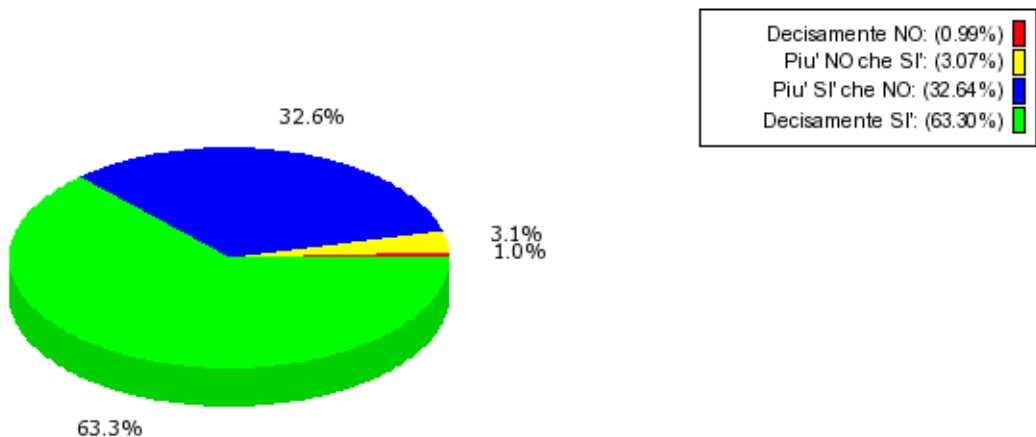



**ORGANIZZAZIONE DEL MODULO - ATTIVITA' DIDATTICHE E STUDIO - INTERESSE E SODDISFAZIONE**

**Il personale docente è effettivamente reperibile per chiarimenti e spiegazioni?**

Somma giudizi: 909  
**Valor medio:** 0.64  
 (scala tra -1 e +1)

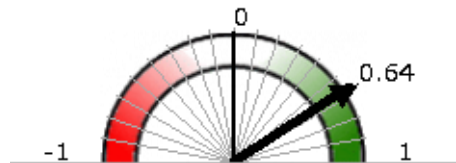

Dev. standard: 0.43  
 Valor medio: 3.47  
 (scala tra 1 e 4)  
 Dev. standard: 0.65

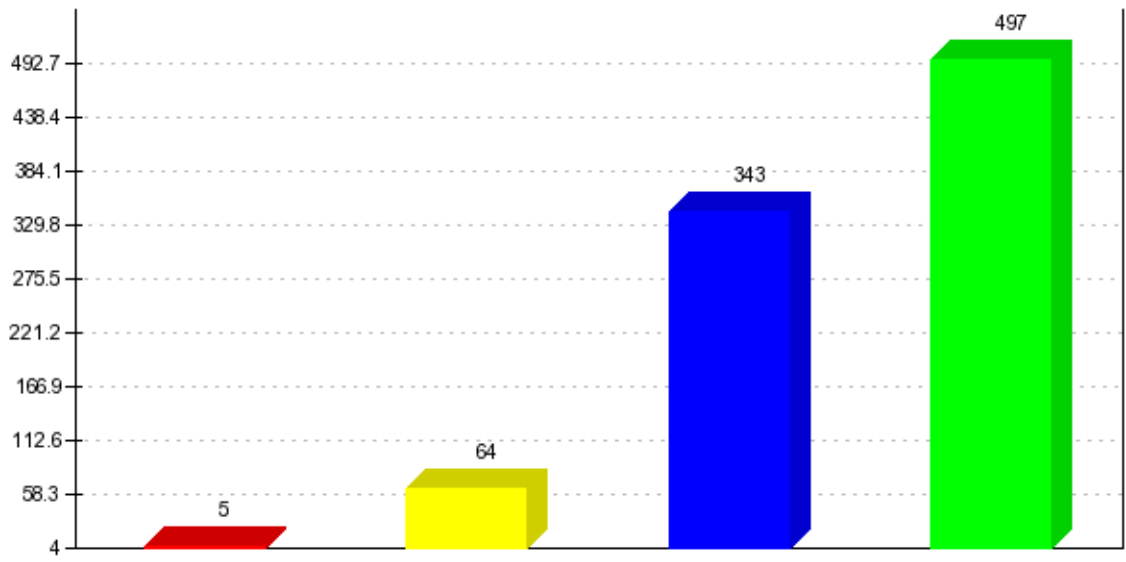
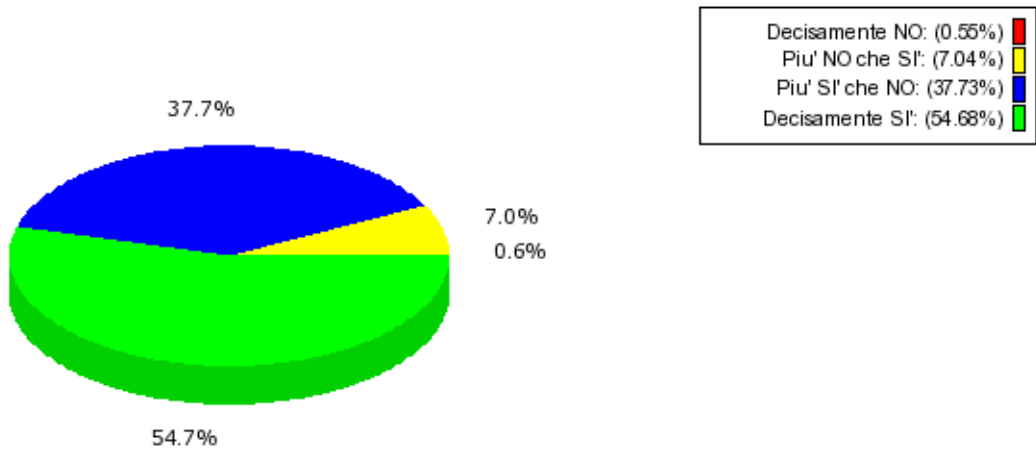

**ORGANIZZAZIONE DEL MODULO - ATTIVITA' DIDATTICHE E STUDIO - INTERESSE E SODDISFAZIONE**

**Il carico di studio richiesto da questo insegnamento è proporzionato ai crediti (CFU) assegnati?**

Somma giudizi: 991  
**Valor medio:** 0.48  
 (scala tra -1 e +1)



Dev. standard: 0.48  
*Valor medio:* 3.22  
 (scala tra 1 e 4)  
 Dev. standard: 0.72

Decisamente NO: (2.02%)	<span style="color: red;">■</span>
Piu' NO che SI: (11.00%)	<span style="color: yellow;">■</span>
Piu' SI' che NO: (49.85%)	<span style="color: blue;">■</span>
Decisamente SI: (37.13%)	<span style="color: green;">■</span>

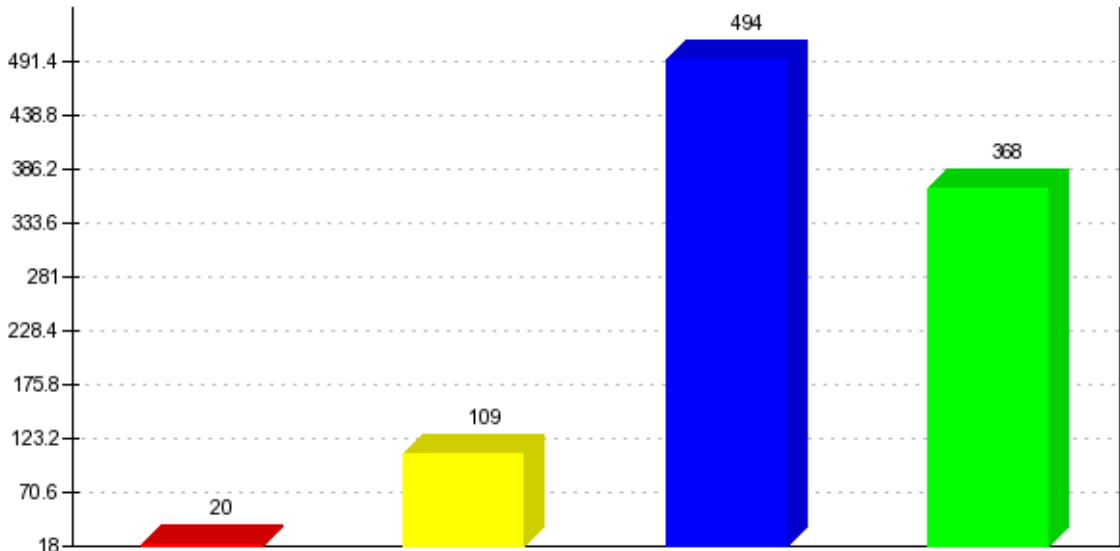
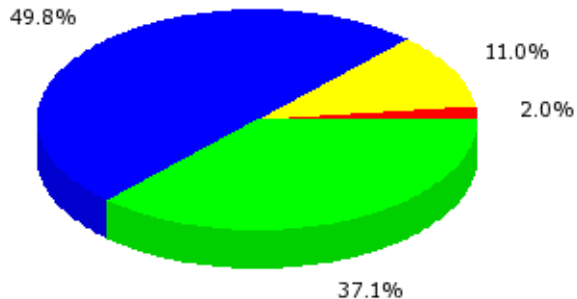

**ORGANIZZAZIONE DEL MODULO - ATTIVITA' DIDATTICHE E STUDIO - INTERESSE E SODDISFAZIONE**

Le conoscenze preliminari da me possedute sono risultate sufficienti per la comprensione degli argomenti trattati?

Somma giudizi: 1012  
 Valor medio: 0.23  
 (scala tra -1 e +1)



Dev. standard: 0.59  
 Valor medio: 2.84  
 (scala tra 1 e 4)  
 Dev. standard: 0.88

Decisamente NO: (8.40%)  
 Piu' NO che SI: (22.63%)  
 Piu' SI' che NO: (45.65%)  
 Decisamente SI: (23.32%)

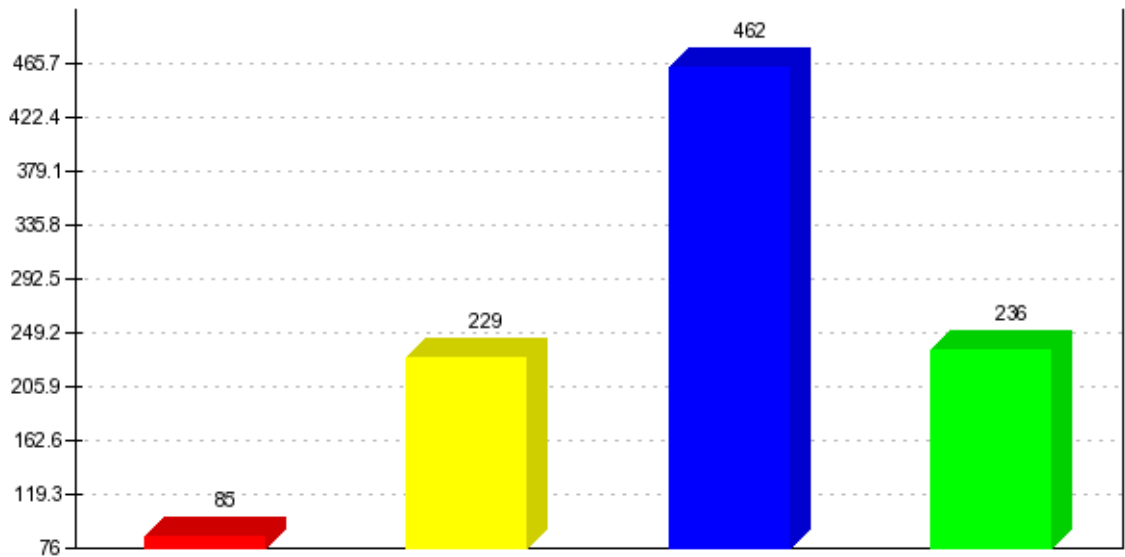
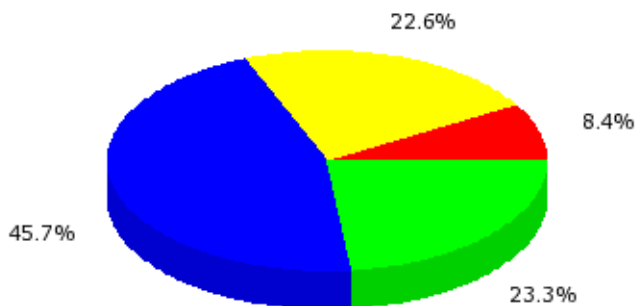

**ORGANIZZAZIONE DEL MODULO - ATTIVITA' DIDATTICHE E STUDIO - INTERESSE E SODDISFAZIONE**

**Il materiale didattico (indicato o fornito) è adeguato per lo studio della materia?**

Somma giudizi: 998  
 Valor medio: 0.35  
 (scala tra -1 e +1)



Dev. standard: 0.64  
 Valor medio: 3.02  
 (scala tra 1 e 4)  
 Dev. standard: 0.96

Decisamente NO: (9.22%)	<span style="color: red;">■</span>
Piu' NO che SI: (17.33%)	<span style="color: yellow;">■</span>
Piu' SI' che NO: (35.67%)	<span style="color: blue;">■</span>
Decisamente SI: (37.78%)	<span style="color: green;">■</span>

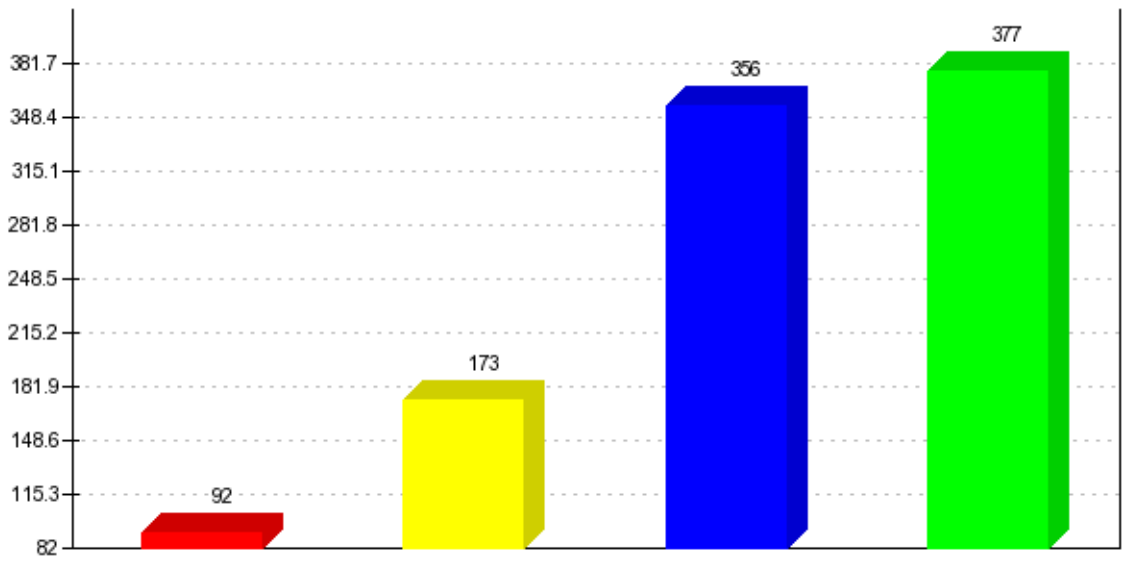
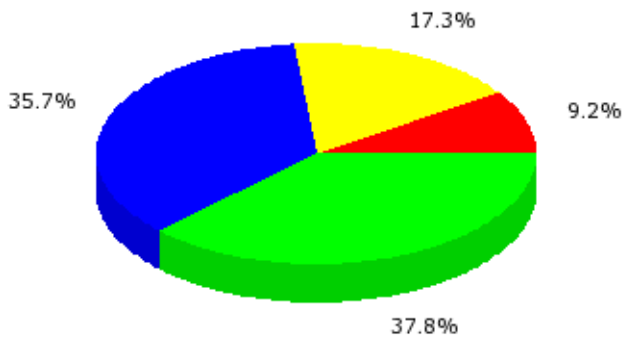

**ORGANIZZAZIONE DEL MODULO - ATTIVITA' DIDATTICHE E STUDIO - INTERESSE E SODDISFAZIONE**

Le attività didattiche integrative (esercitazioni, laboratori, seminari, ecc...) sono utili ai fini dell'apprendimento? (Se non sono previste attività didattiche integrative lasciare in bianco)

Somma giudizi: 306

Valor medio: 0.48

(scala tra -1 e +1)

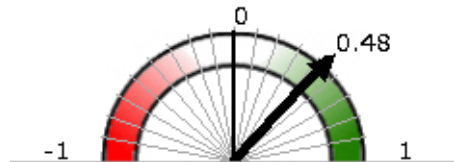

Dev. standard: 0.54

Valor medio: 3.22

(scala tra 1 e 4)

Dev. standard: 0.81

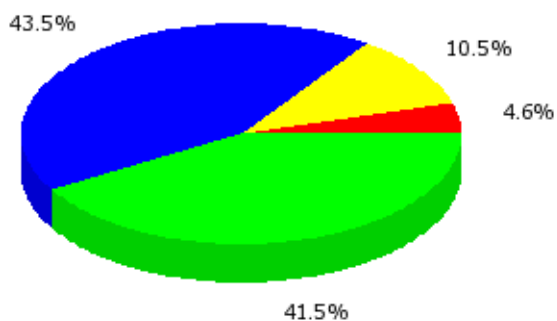

Decisamente NO: (4.58%)	<span style="color: red;">■</span>
Piu' NO che SI: (10.46%)	<span style="color: yellow;">■</span>
Piu' SI che NO: (43.46%)	<span style="color: blue;">■</span>
Decisamente SI: (41.50%)	<span style="color: green;">■</span>

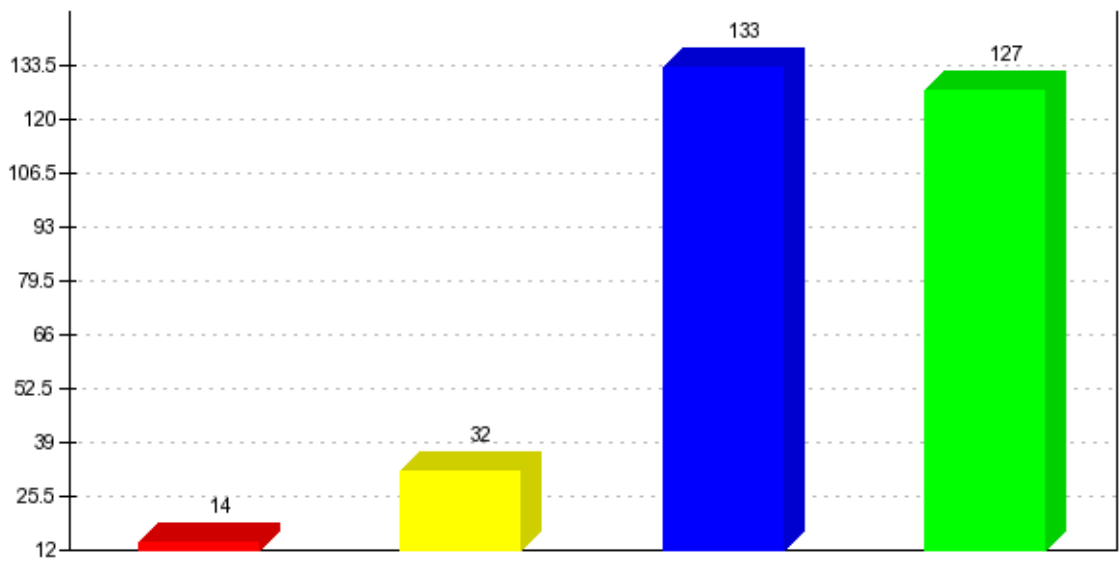

**ORGANIZZAZIONE DEL MODULO - ATTIVITA' DIDATTICHE E STUDIO - INTERESSE E SODDISFAZIONE**

**Il docente stimola/motiva l'interesse verso la disciplina?**

Somma giudizi: 998  
 Valor medio: 0.33  
 (scala tra -1 e +1)



Dev. standard: 0.63  
 Valor medio: 3.00  
 (scala tra 1 e 4)  
 Dev. standard: 0.94

Decisamente NO: (7.52%)	<span style="color: red;">■</span>
Piu' NO che SI: (21.74%)	<span style="color: yellow;">■</span>
Piu' SI' che NO: (33.87%)	<span style="color: blue;">■</span>
Decisamente SI: (36.87%)	<span style="color: green;">■</span>

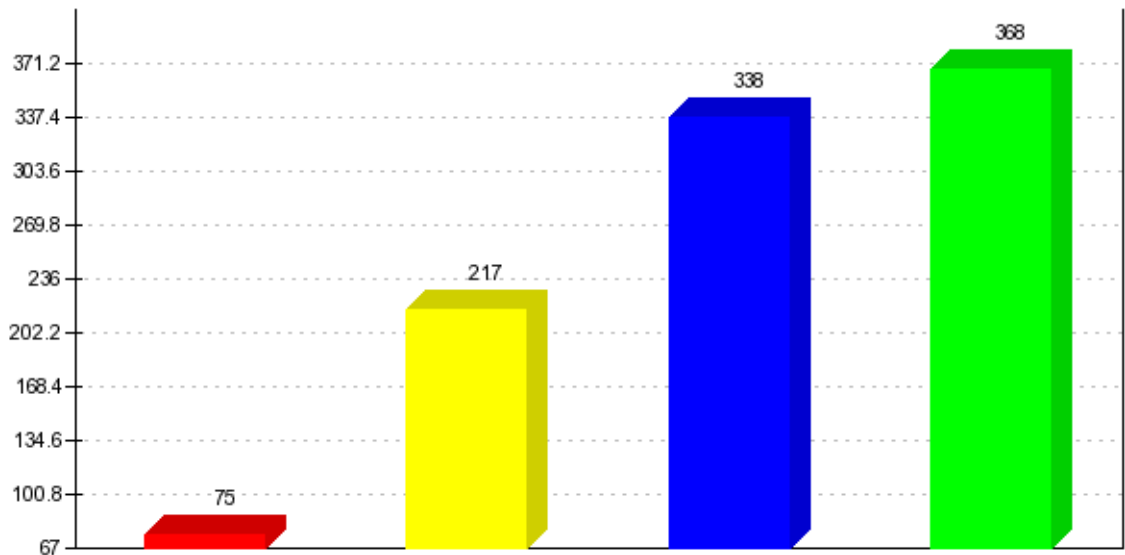
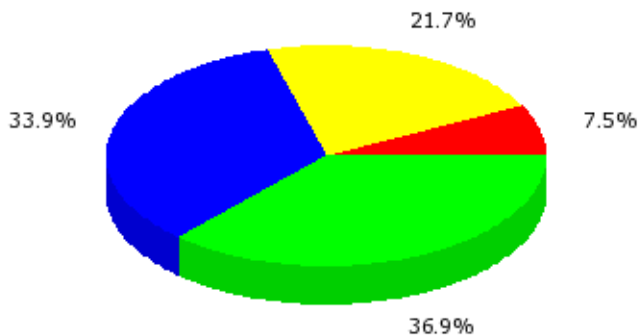

**ORGANIZZAZIONE DEL MODULO - ATTIVITA' DIDATTICHE E STUDIO - INTERESSE E SODDISFAZIONE**

**Il docente espone gli argomenti in modo chiaro?**

Somma giudizi: 1002  
 Valor medio: 0.35  
 (scala tra -1 e +1)



Dev. standard: 0.63  
 Valor medio: 3.02  
 (scala tra 1 e 4)  
 Dev. standard: 0.94

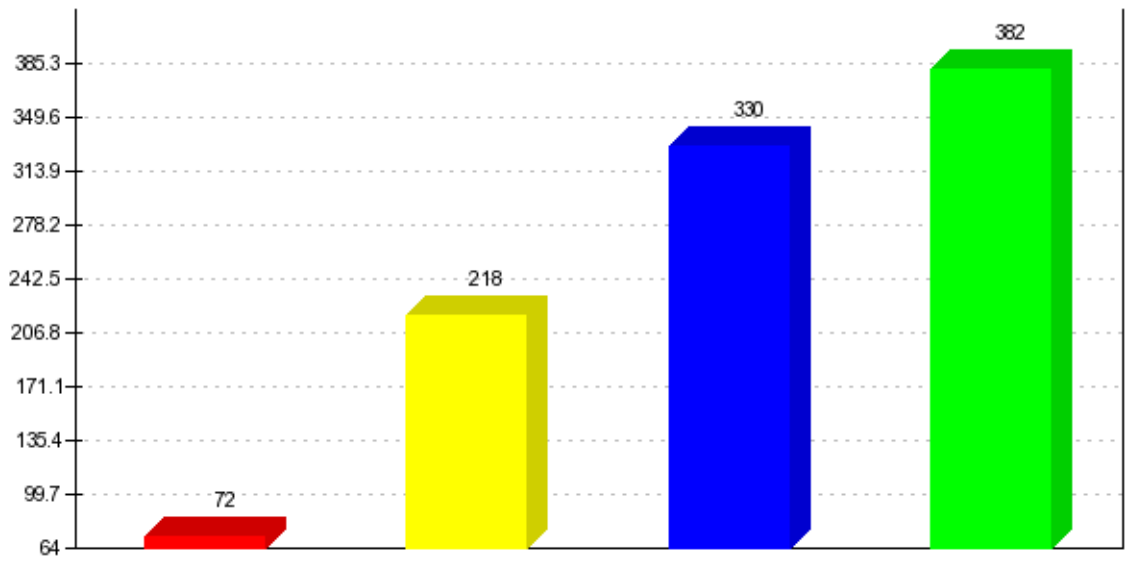
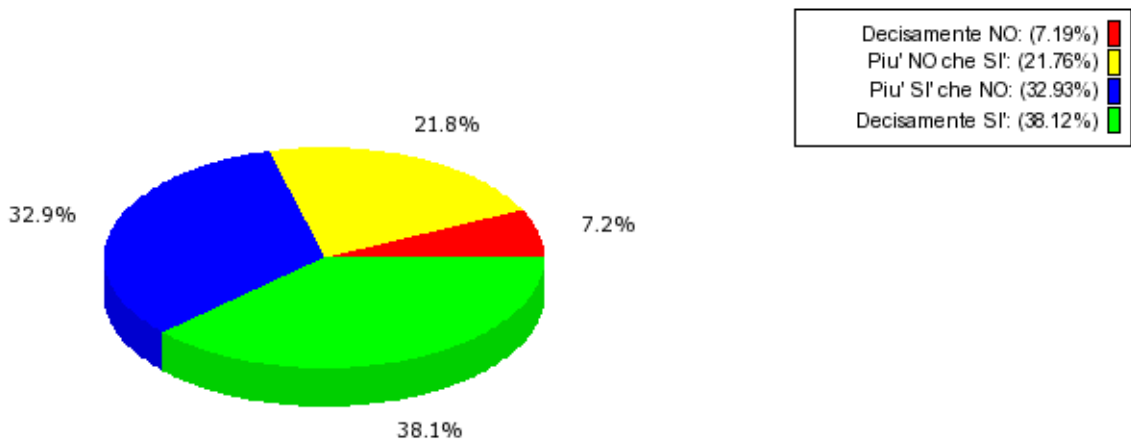

**ORGANIZZAZIONE DEL MODULO - ATTIVITA' DIDATTICHE E STUDIO - INTERESSE E SODDISFAZIONE**

**Il docente riesce ad evidenziare i contenuti fondamentali del programma?**

Somma giudizi: 1002  
**Valor medio:** 0.42  
 (scala tra -1 e +1)

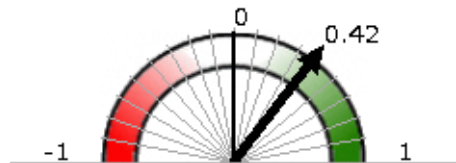

Dev. standard: 0.59  
**Valor medio:** 3.14  
 (scala tra 1 e 4)  
 Dev. standard: 0.88

Decisamente NO: (5.69%)  
 Piu' NO che SI: (16.17%)  
 Piu' SI' che NO: (37.03%)  
 Decisamente SI: (41.12%)

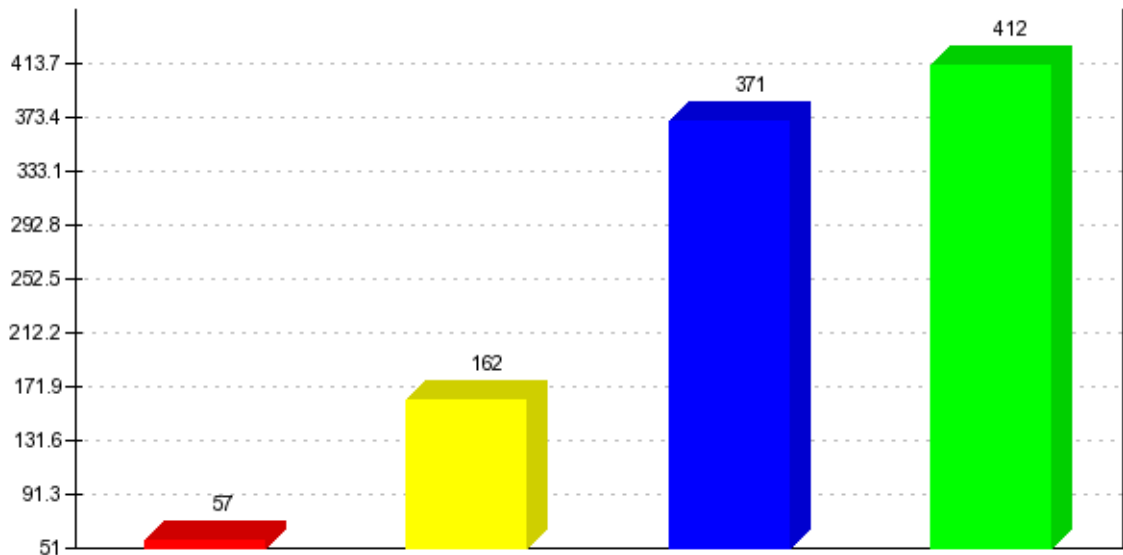
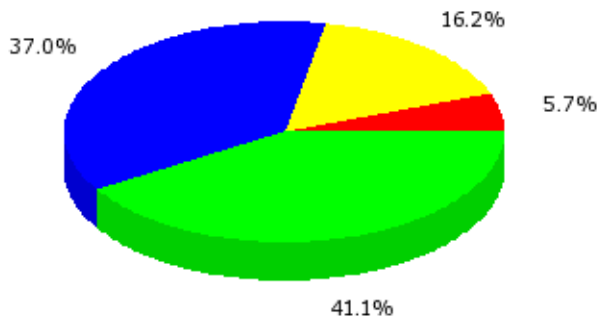



**ORGANIZZAZIONE DEL MODULO - ATTIVITA' DIDATTICHE E STUDIO - INTERESSE E SODDISFAZIONE**

Sono complessivamente soddisfatto di come è stato svolto questo insegnamento?

Somma giudizi: 1000  
 Valor medio: 0.33  
 (scala tra -1 e +1)

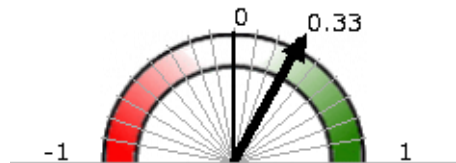

Dev. standard: 0.61  
 Valor medio: 3.00  
 (scala tra 1 e 4)  
 Dev. standard: 0.91

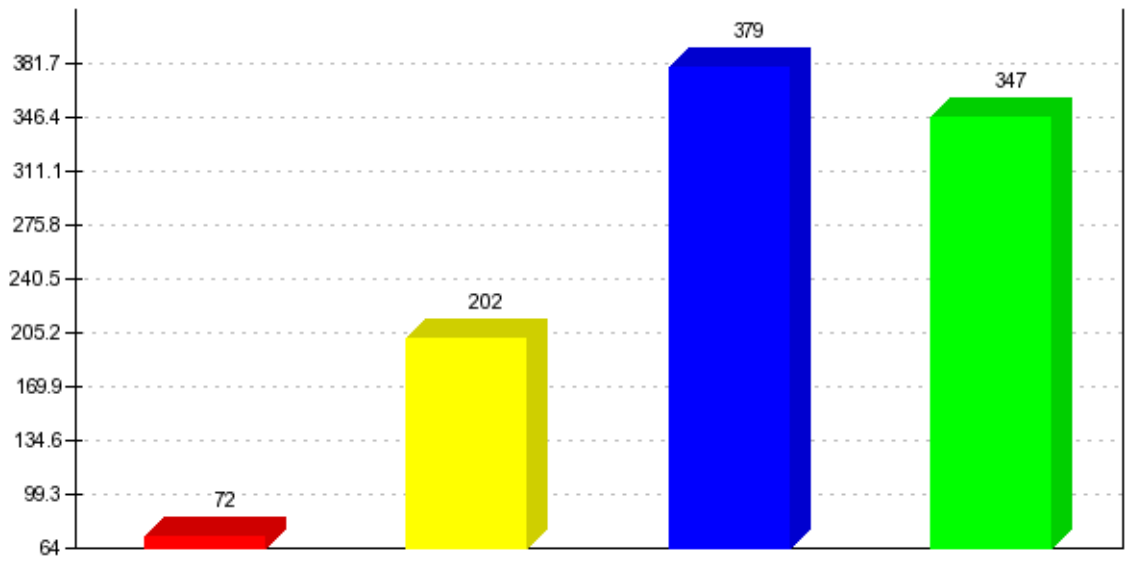
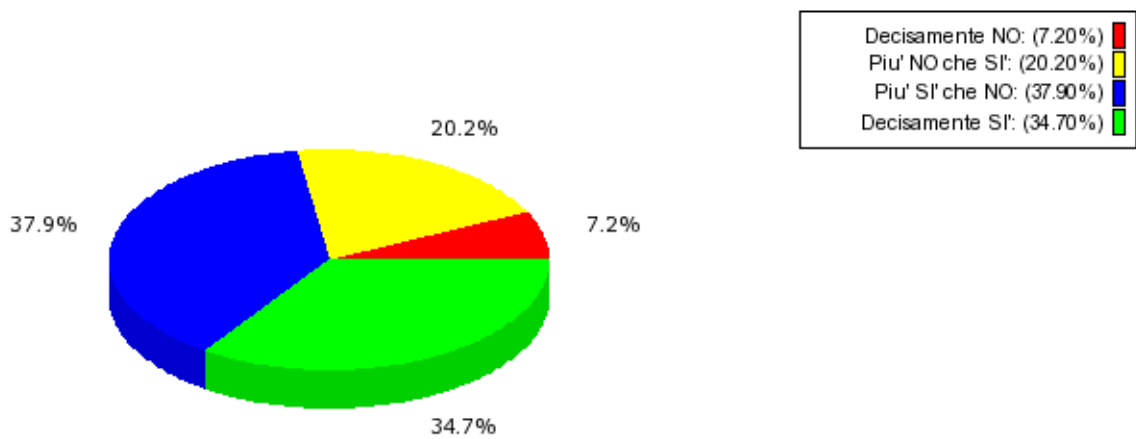

**ORGANIZZAZIONE DEL MODULO - ATTIVITA' DIDATTICHE E STUDIO - INTERESSE E SODDISFAZIONE**

Sono interessato agli argomenti di questo insegnamento? (Indipendentemente da come è stato svolto)

Somma giudizi: 992  
 Valor medio: 0.45  
 (scala tra -1 e +1)

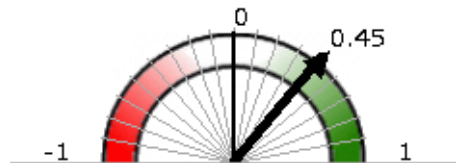

Dev. standard: 0.56  
 Valor medio: 3.18  
 (scala tra 1 e 4)  
 Dev. standard: 0.84

Decisamente NO: (4.03%)  
 Piu' NO che SI: (15.83%)  
 Piu' SI' che NO: (38.31%)  
 Decisamente SI: (41.83%)

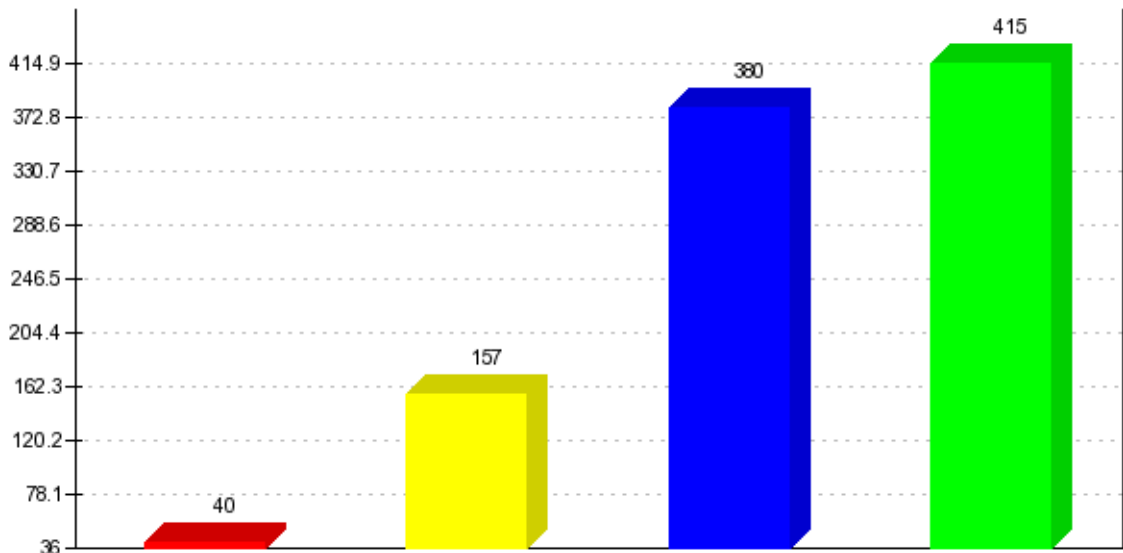
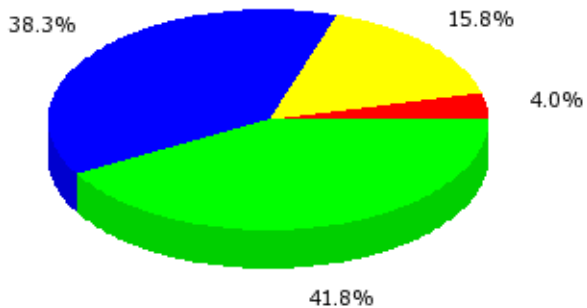

In Edumeter le domande proposte nei questionari possono avere quattro risposte: 2 con valore negativo e 2 con valore positivo.

Le risposte negative vengono memorizzate con i valori 1 e 2. Le risposte positive invece con i valori 3 e 4. Tutte le altre risposte sono "neutre" al fine del calcolo della media.

Nel calcolo della media delle risposte di una domanda si tiene conto del numero totale di risposte e del numero relativo di ogni risposta. Dato il valore assegnato alle singole risposte, la media ponderata assumerà un valore compreso tra 1 e 4. Per avere una maggiore percezione dell'andamento della media delle risposte, la media ponderata originale viene normalizzata ai valori -1 e 1: tale valore sarà utilizzato per la rappresentazione grafica delle media.

**SCIENZE M.F.N.**

**Chimica e Tecnologie Chimiche**

**VALUTAZIONE MEDIA DEL CORSO DI STUDI RELATIVA ALL'ANNO ACCADEMICO 2012**

Su questo corso di studi si sono espressi 100 studenti

**Valor medio: 0.43**

(scala tra -1 e +1)

**Valor medio: 3.14**

(scala tra 1 e 4)

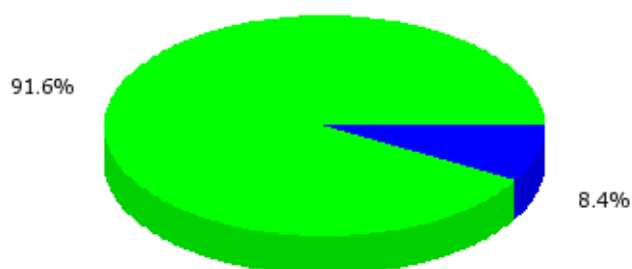
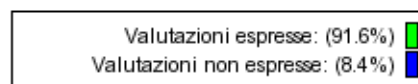
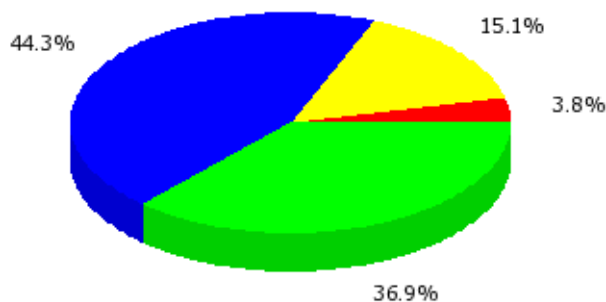
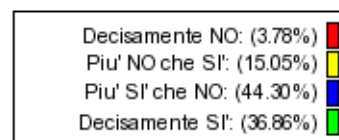

**PROFILO PERSONALE**

**SESSO:**

M 35  
F 65

**Totale Valutazioni 100**

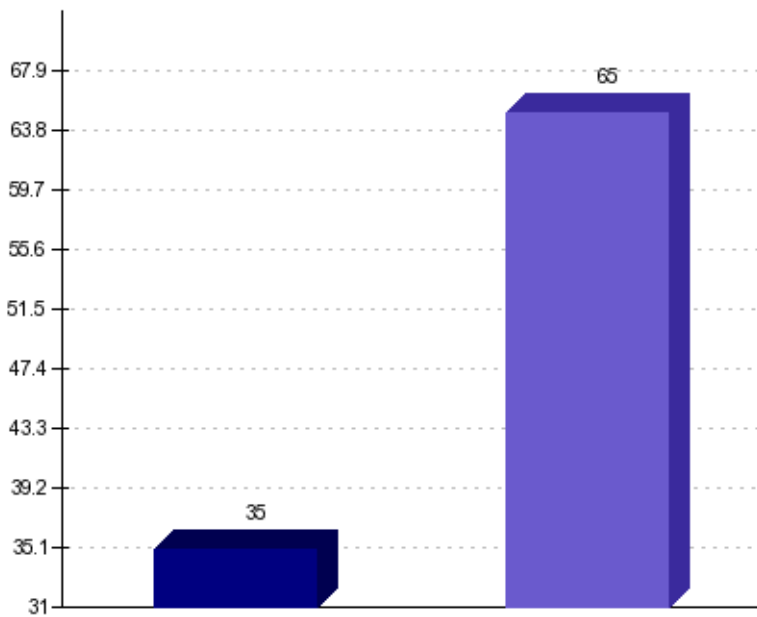
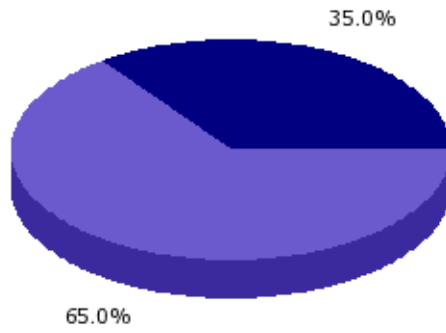
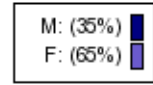

**ANNO DI NASCITA:**

1984	1
1988	1
1989	1
1990	3
1991	13
1992	79
1993	2
N.R.	0

**Totale Valutazioni 100**

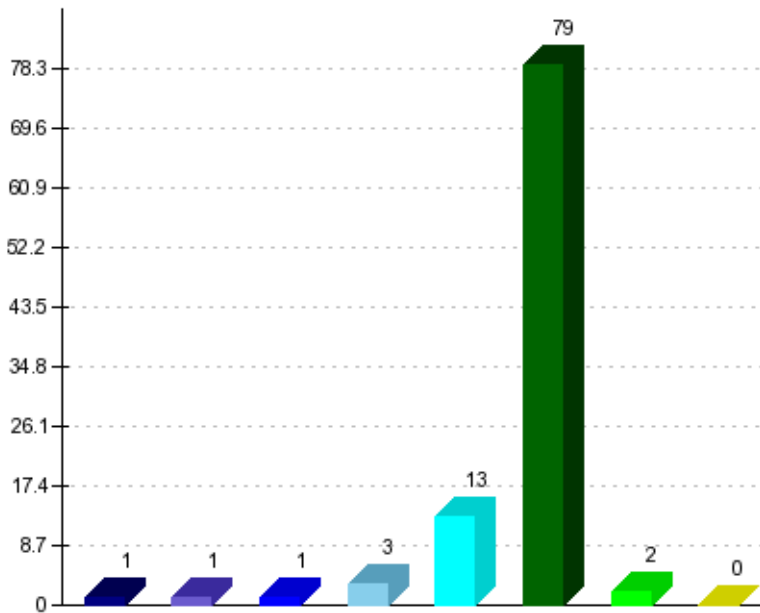
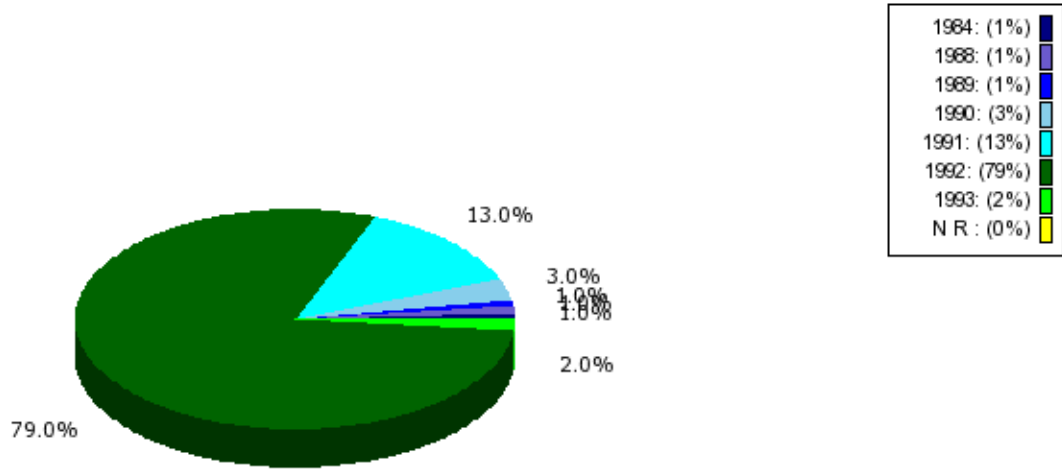

**TIPO DI MATURITÀ:**

linguistica	2
artistica	2
classica	15
tecnica-industriale	13
altro	1
scientifica	62
magistrale	3
tecnica-commerciale	1
N.R.	1
<b>Totale Valutazioni</b>	<b>100</b>

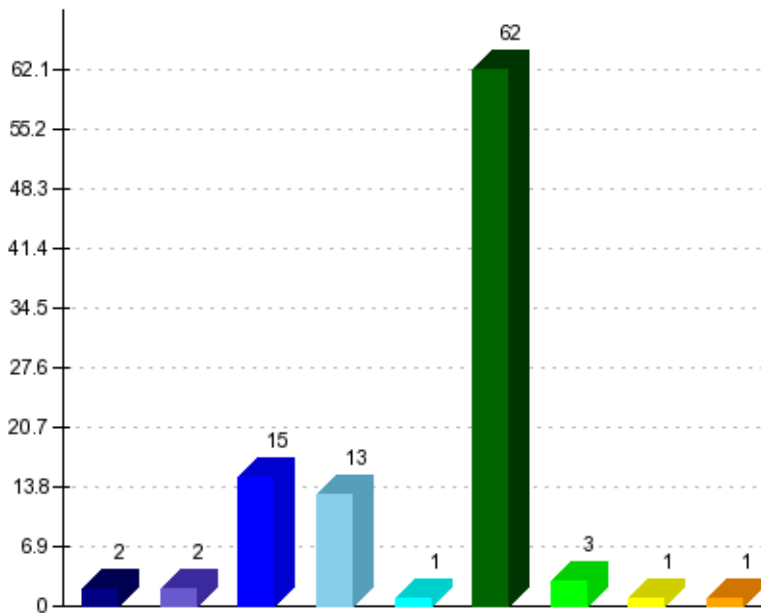
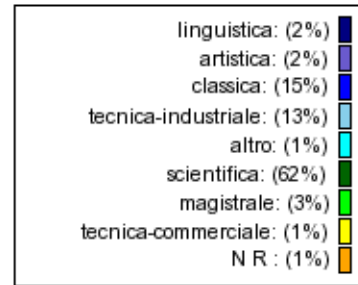
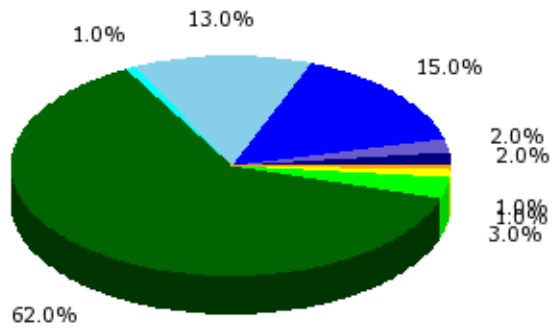

**VOTO DI MATURITÀ:**

60-64	4
65-69	11
70-74	21
75-79	11
80-84	16
85-89	12
90-94	4
95-99	6
100	12
N.R.	3

**Totale Valutazioni 100**

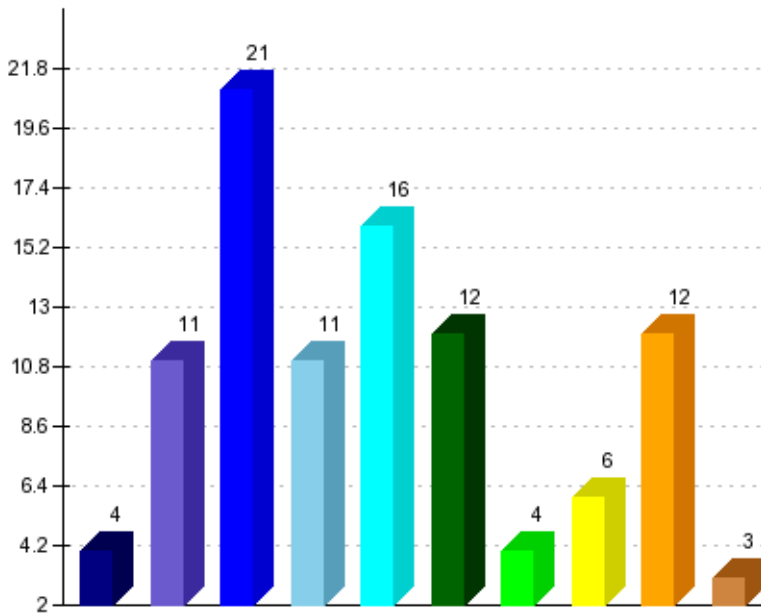
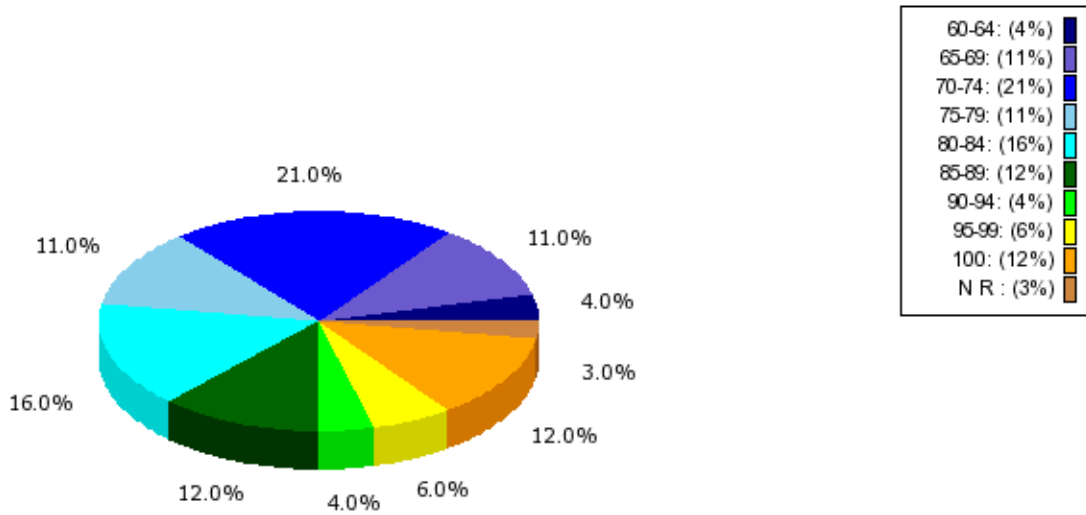

**ANNO DI IMMATRICOLAZIONE:**

2011	7
2012	93
N.R.	0

**Totale Valutazioni 100**

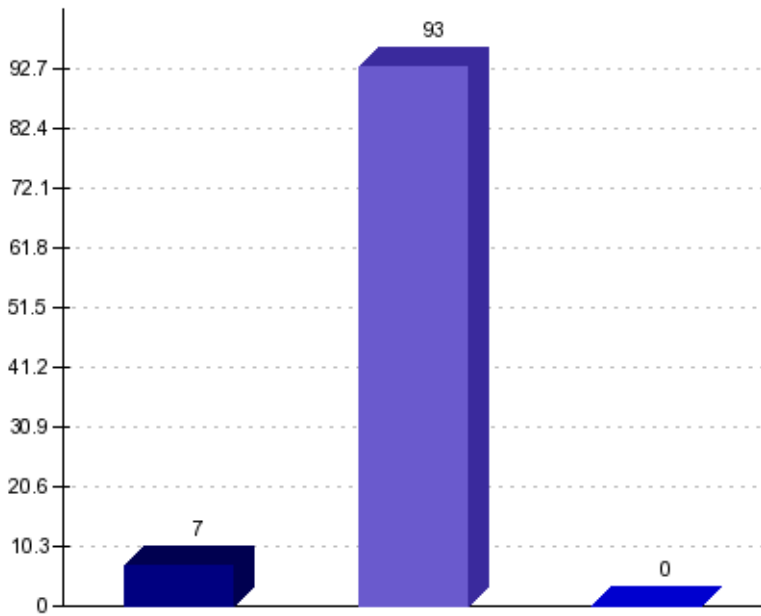
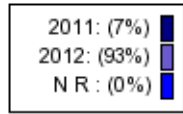



**CONDIZIONE LAVORATIVA:**

nessuno	83
part-time	2
saltuario	12
N.R.	3
<b>Totale Valutazioni</b>	<b>100</b>

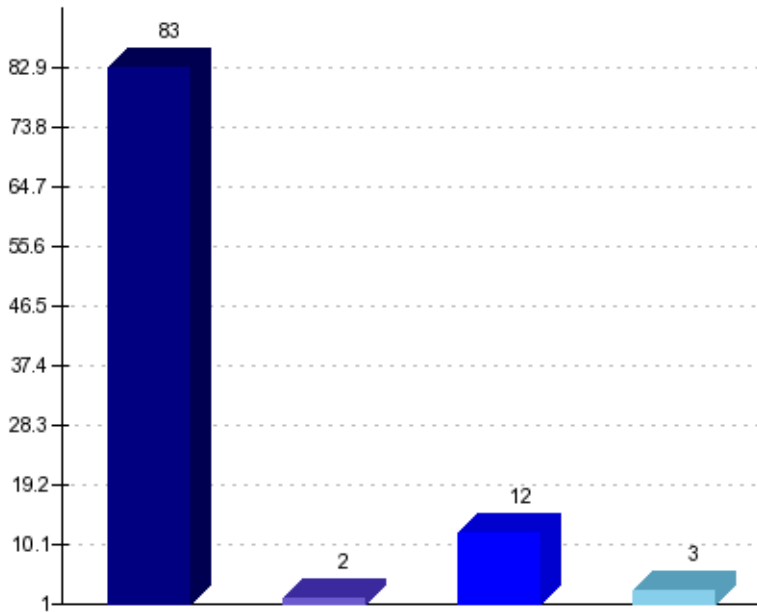
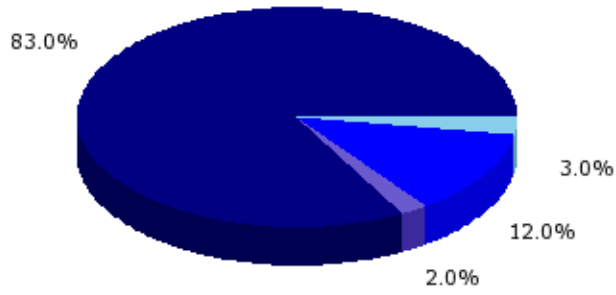
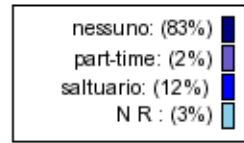

**DOMICILIO:**

torino	38
altro	4
regione	17
provincia	38
N.R.	3

**Totale Valutazioni 100**

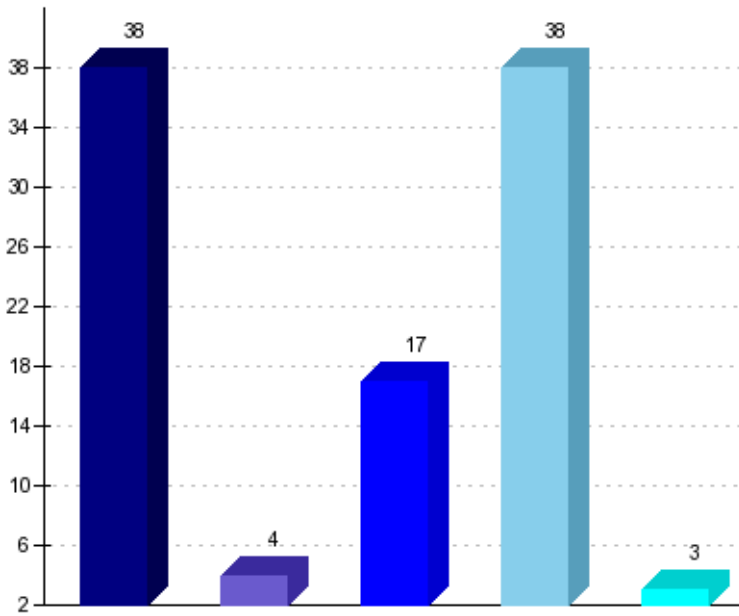
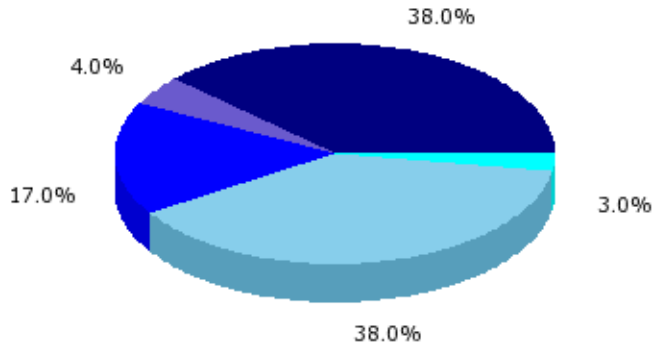
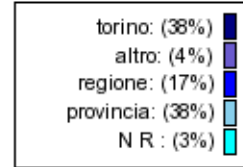

## VITA UNIVERSITARIA

### PERCENTUALE DI LEZIONI FREQUENTATE:

25	2
50	9
75	25
100	63
N.R.	1

**Totale Valutazioni 100**

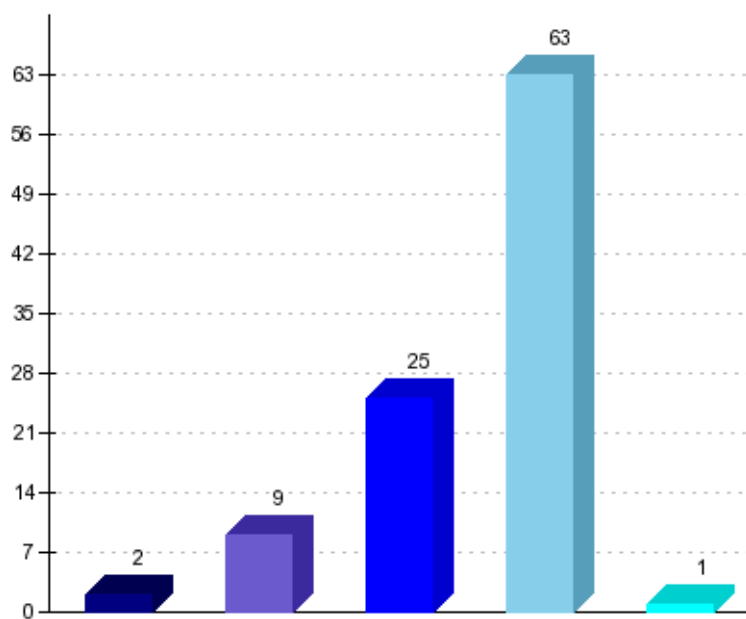
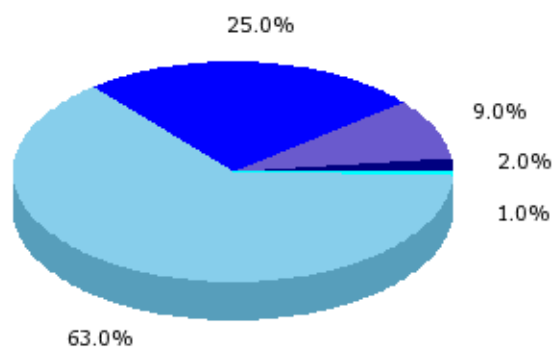
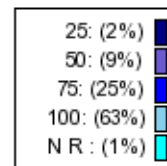

**UTILIZZO DEL RICEVIMENTO STUDENTI:**

N.R. 100

**Totale Valutazioni 100**

N R : (100%) 

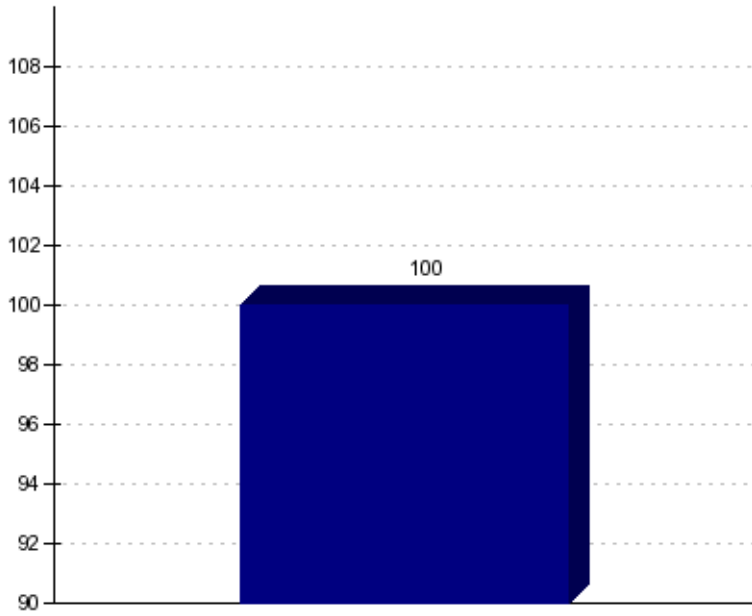
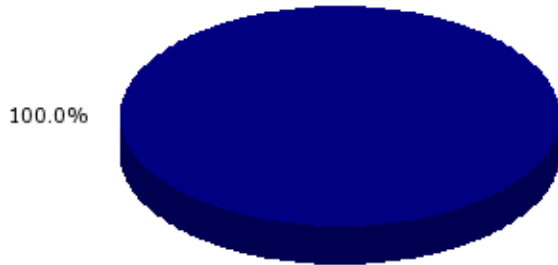

## ORGANIZZAZIONE DEL CORSO DI STUDI E INFRASTRUTTURE

Il Carico di studio complessivo degli insegnamenti ufficialmente previsti nel periodo di riferimento (bimestre, trimestre, semestre) è accettabile?

Somma giudizi: 95  
Valor medio: 0.14  
(scala tra -1 e +1)

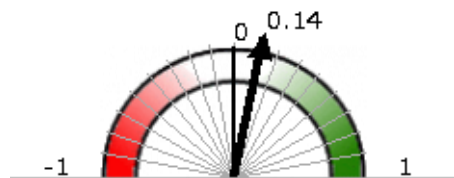

Dev. standard: 0.39  
Valor medio: 2.72  
(scala tra 1 e 4)  
Dev. standard: 0.59

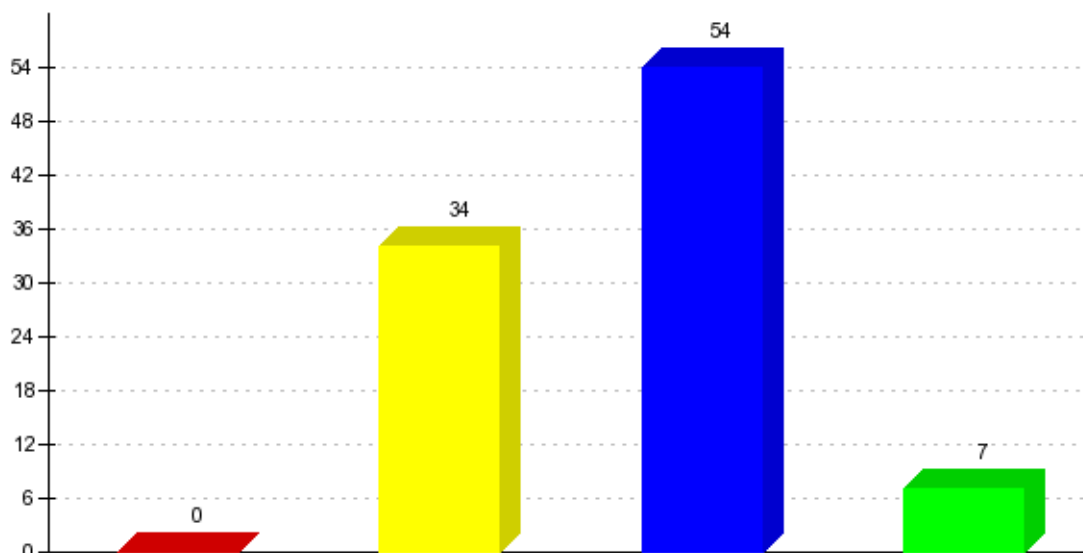
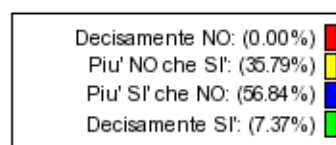
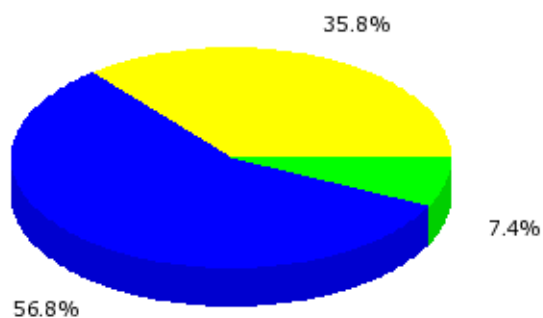

**ORGANIZZAZIONE DEL CORSO DI STUDI E INFRASTRUTTURE**

L'organizzazione complessiva (orario, esami intermedi e finali) degli insegnamenti ufficialmente previsti nel periodo di riferimento (bimestre, trimestre, semestre) è accettabile?

Somma giudizi: 96  
**Valor medio:** 0.01  
 (scala tra -1 e +1)

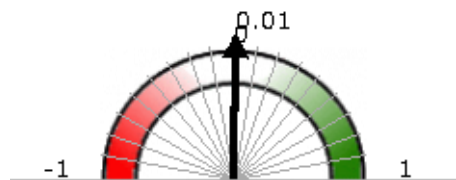

Dev. standard: 0.46  
 Valor medio: 2.52  
 (scala tra 1 e 4)  
 Dev. standard: 0.69

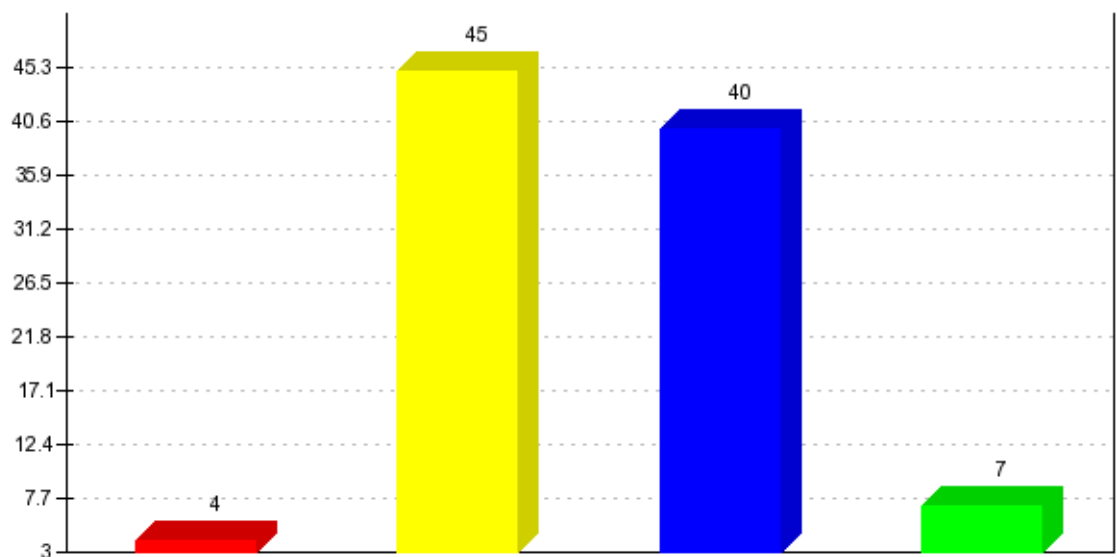
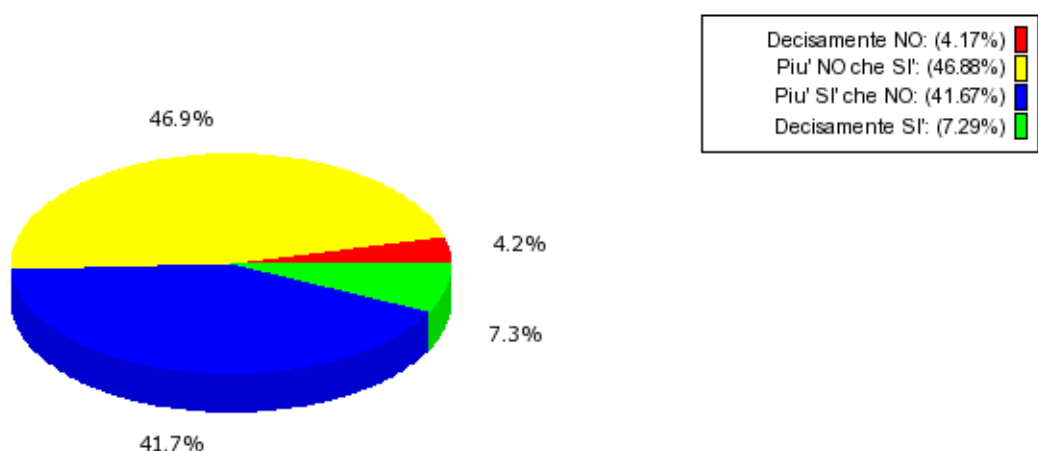

**ORGANIZZAZIONE DEL CORSO DI STUDI E INFRASTRUTTURE**

**Le aule in cui si svolgono le lezioni sono adeguate? (Si vede, si sente, si trova posto)**

Somma giudizi: 95  
**Valor medio:** 0.31  
 (scala tra -1 e +1)

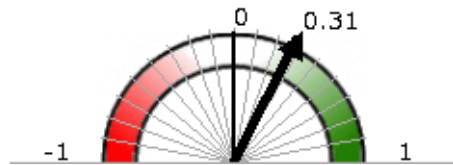

Dev. standard: 0.53  
**Valor medio:** 2.97  
 (scala tra 1 e 4)  
 Dev. standard: 0.79

Decisamente NO: (2.11%)	<span style="color: red;">■</span>
Piu' NO che SI: (26.32%)	<span style="color: yellow;">■</span>
Piu' SI che NO: (44.21%)	<span style="color: blue;">■</span>
Decisamente SI: (27.37%)	<span style="color: green;">■</span>

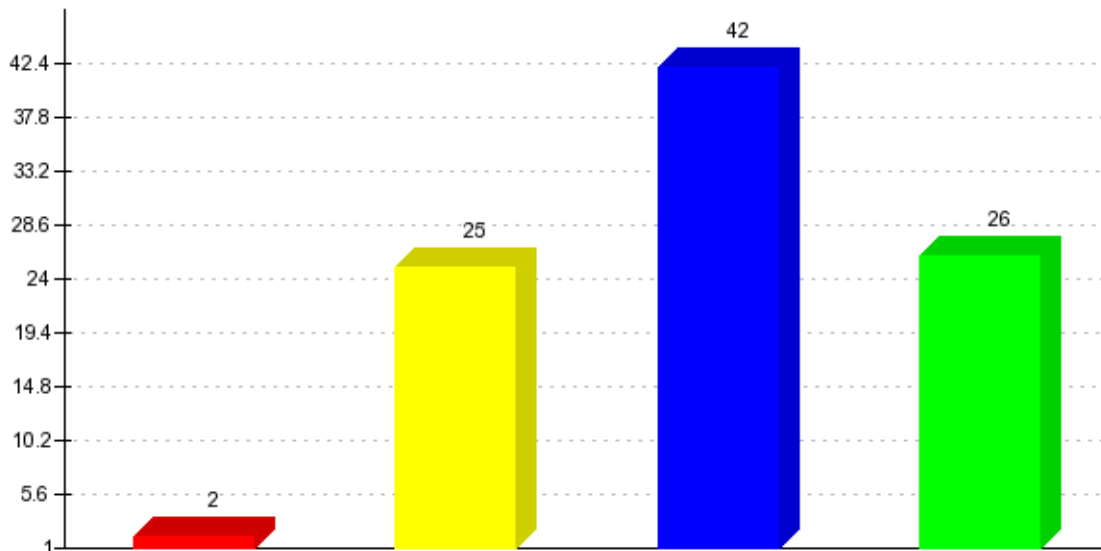
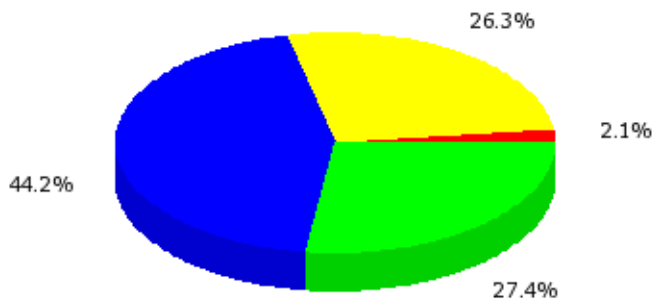

**ORGANIZZAZIONE DEL CORSO DI STUDI E INFRASTRUTTURE**

I locali e le attrezzature per le attività didattiche integrative (esercitazioni, laboratori, seminari, ecc...) sono adeguati? (Se non sono previste attività didattiche integrative scegliere "Non applicabile")

Somma giudizi: 75  
**Valor medio:** 0.42  
 (scala tra -1 e +1)



Dev. standard: 0.57  
 Valor medio: 3.13  
 (scala tra 1 e 4)  
 Dev. standard: 0.85

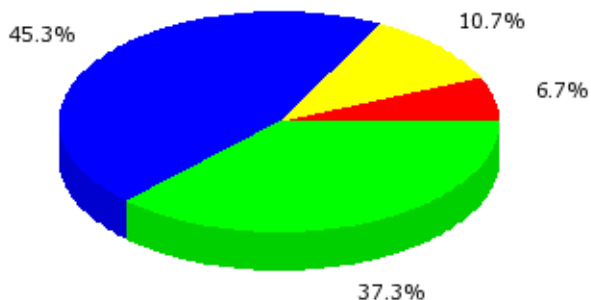

Decisamente NO: (6.67%)	<span style="color: red;">■</span>
Piu' NO che SI: (10.67%)	<span style="color: yellow;">■</span>
Piu' SI' che NO: (45.33%)	<span style="color: blue;">■</span>
Decisamente SI': (37.33%)	<span style="color: green;">■</span>

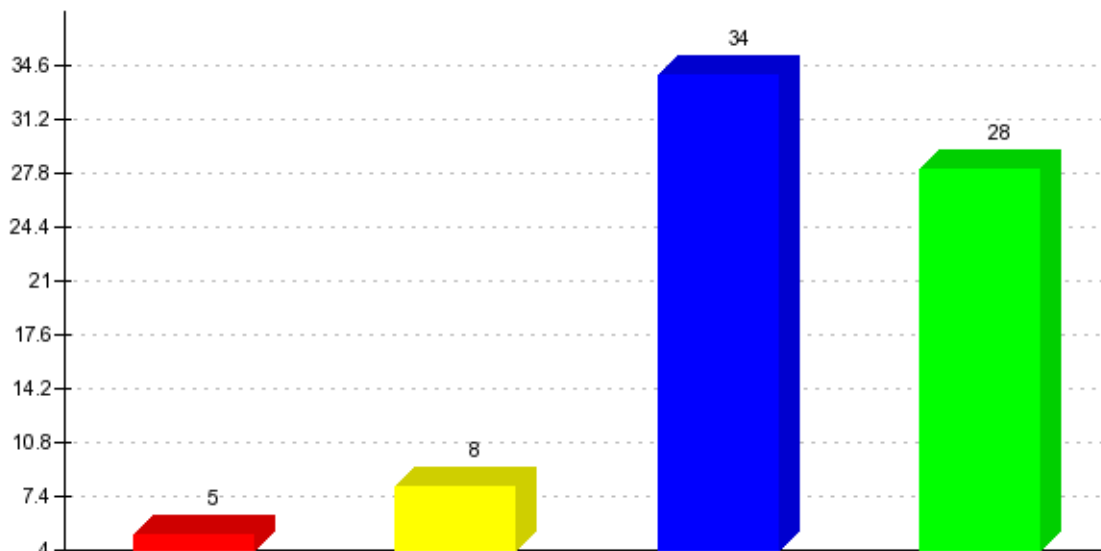



**ORGANIZZAZIONE DEL MODULO - ATTIVITA' DIDATTICHE E STUDIO - INTERESSE E SODDISFAZIONE**

**Le modalità d'esame sono state definite in modo chiaro?**

Somma giudizi: 463  
**Valor medio:** 0.45  
 (scala tra -1 e +1)

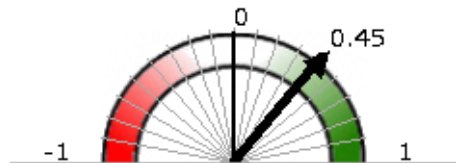

Dev. standard: 0.51  
*Valor medio:* 3.17  
 (scala tra 1 e 4)  
 Dev. standard: 0.76

Decisamente NO: (1.94%)	<span style="color: red;">■</span>
Piu' NO che SI: (16.20%)	<span style="color: yellow;">■</span>
Piu' SI' che NO: (44.28%)	<span style="color: blue;">■</span>
Decisamente SI: (37.58%)	<span style="color: green;">■</span>

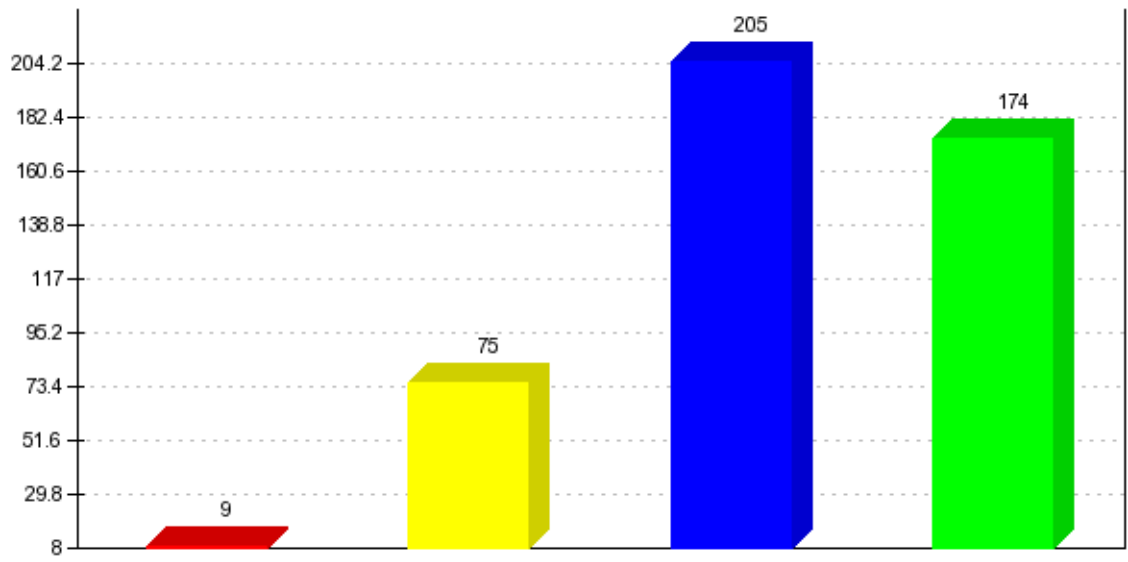
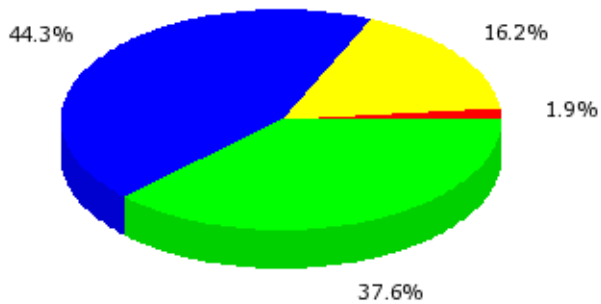

**ORGANIZZAZIONE DEL MODULO - ATTIVITA' DIDATTICHE E STUDIO - INTERESSE E SODDISFAZIONE**

**Gli orari di svolgimento dell'attività didattica sono rispettati?**

Somma giudizi: 465  
 Valor medio: 0.66  
 (scala tra -1 e +1)

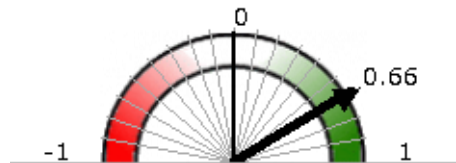

Dev. standard: 0.4  
 Valor medio: 3.49  
 (scala tra 1 e 4)  
 Dev. standard: 0.60

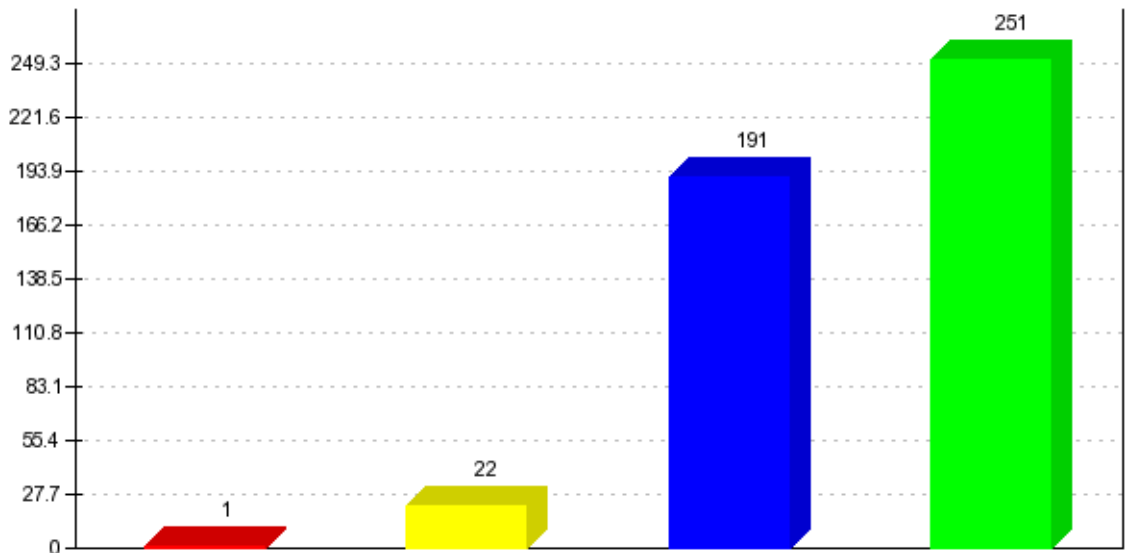
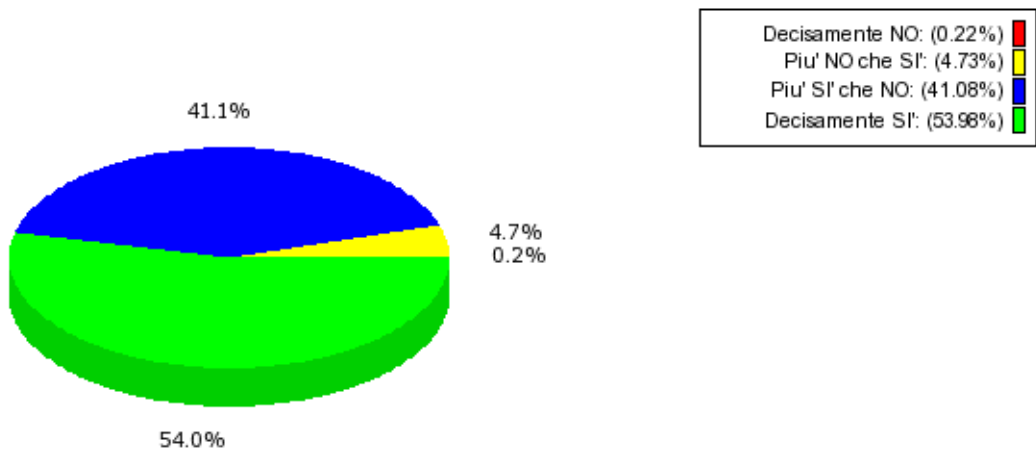

**ORGANIZZAZIONE DEL MODULO - ATTIVITA' DIDATTICHE E STUDIO - INTERESSE E SODDISFAZIONE**

**Il personale docente è effettivamente reperibile per chiarimenti e spiegazioni?**

Somma giudizi: 429  
 Valor medio: 0.64  
 (scala tra -1 e +1)

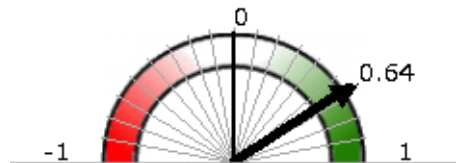

Dev. standard: 0.39  
 Valor medio: 3.46  
 (scala tra 1 e 4)  
 Dev. standard: 0.59

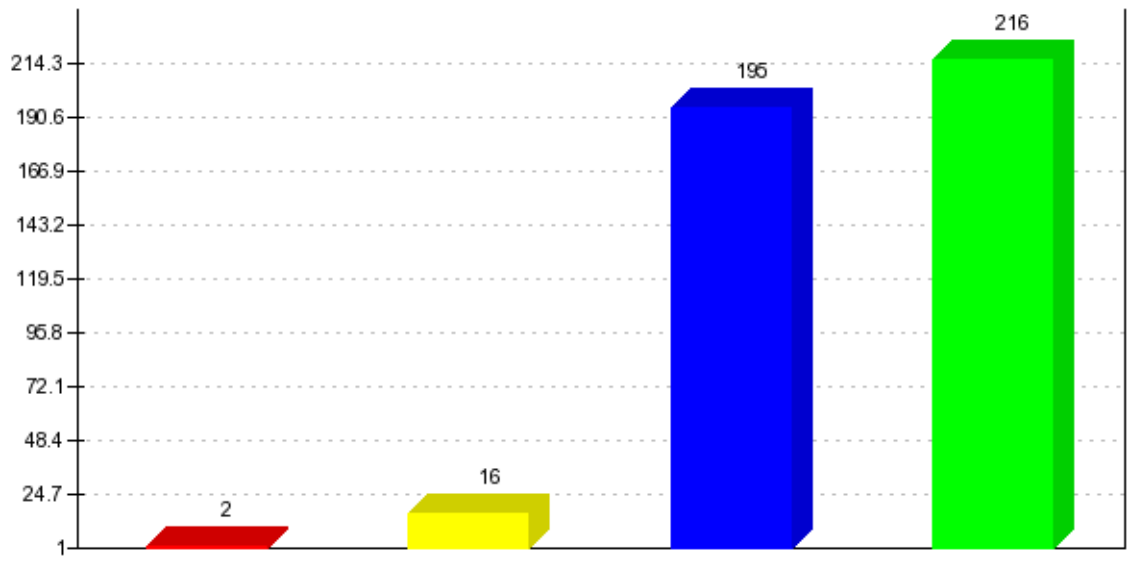
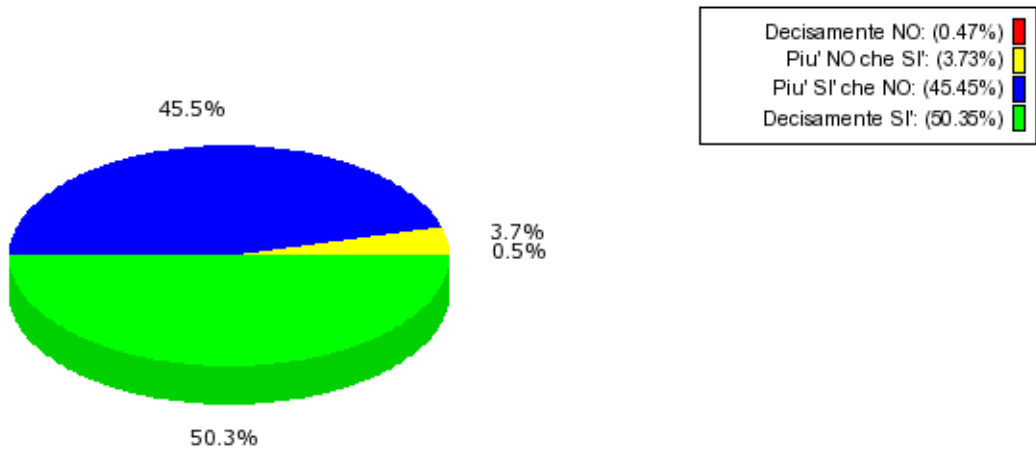

**ORGANIZZAZIONE DEL MODULO - ATTIVITA' DIDATTICHE E STUDIO - INTERESSE E SODDISFAZIONE**

**Il carico di studio richiesto da questo insegnamento è proporzionato ai crediti (CFU) assegnati?**

Somma giudizi: 454  
**Valor medio:** 0.47  
 (scala tra -1 e +1)



Dev. standard: 0.46  
*Valor medio:* 3.21  
 (scala tra 1 e 4)  
 Dev. standard: 0.69

Decisamente NO: (1.54%)	<span style="color: red;">■</span>
Piu' NO che SI: (10.57%)	<span style="color: yellow;">■</span>
Piu' SI' che NO: (53.30%)	<span style="color: blue;">■</span>
Decisamente SI': (34.58%)	<span style="color: green;">■</span>

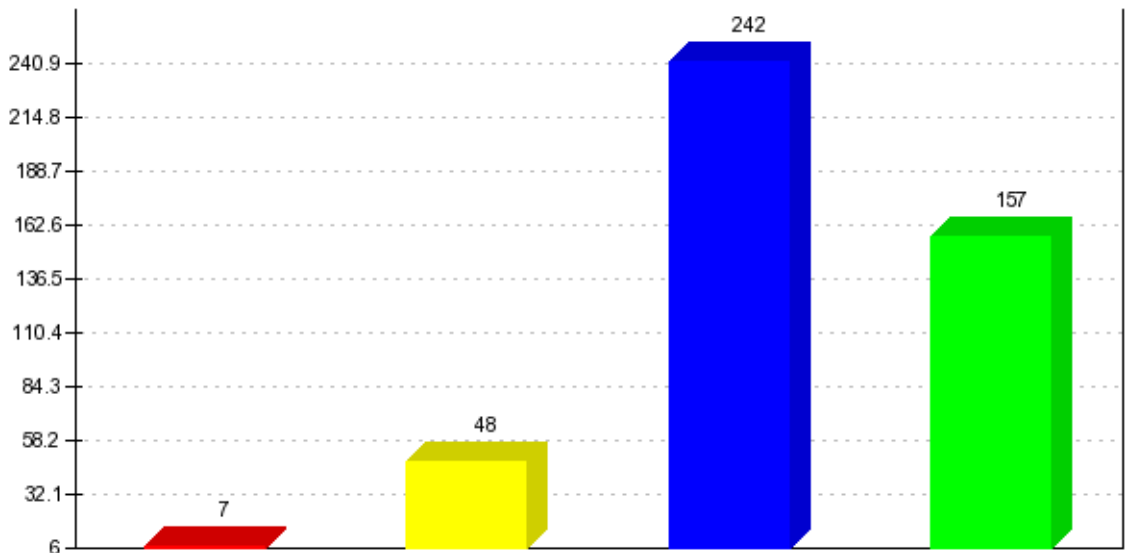
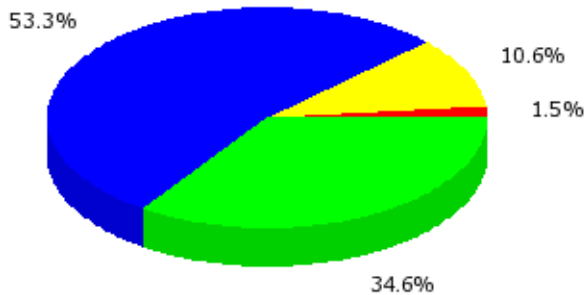

**ORGANIZZAZIONE DEL MODULO - ATTIVITA' DIDATTICHE E STUDIO - INTERESSE E SODDISFAZIONE**

**Le conoscenze preliminari da me possedute sono risultate sufficienti per la comprensione degli argomenti trattati?**

Somma giudizi: 454  
**Valor medio:** 0.15  
 (scala tra -1 e +1)

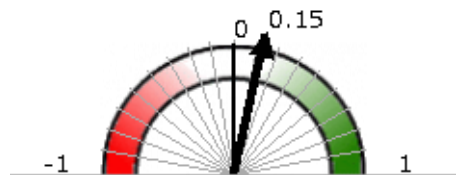

Dev. standard: 0.58  
 Valor medio: 2.72  
 (scala tra 1 e 4)  
 Dev. standard: 0.87

Decisamente NO: (11.01%)	<span style="color: red;">■</span>
Piu' NO che SI: (22.69%)	<span style="color: yellow;">■</span>
Piu' SI' che NO: (49.34%)	<span style="color: blue;">■</span>
Decisamente SI: (16.96%)	<span style="color: green;">■</span>

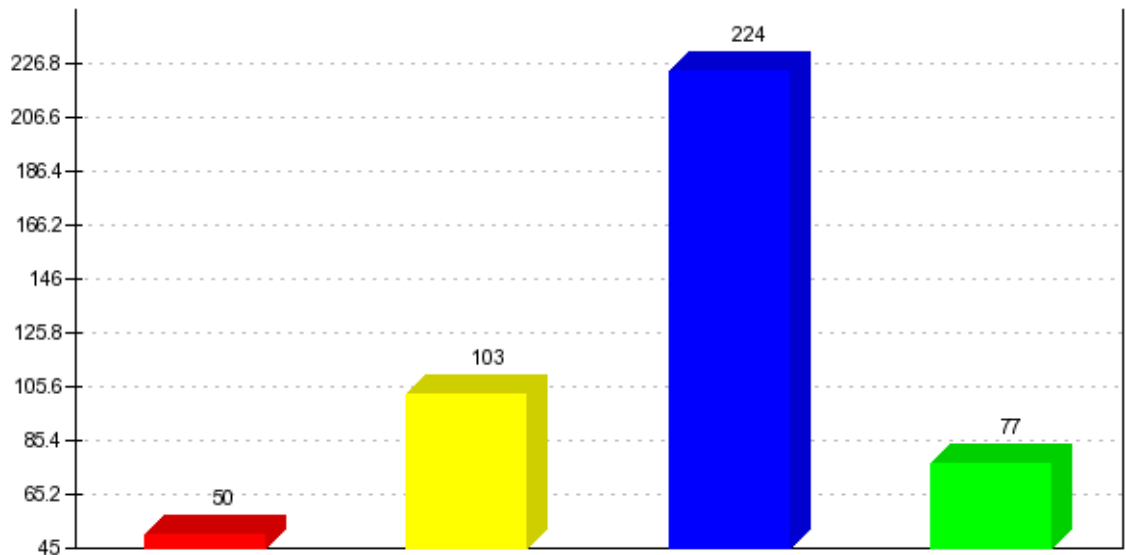
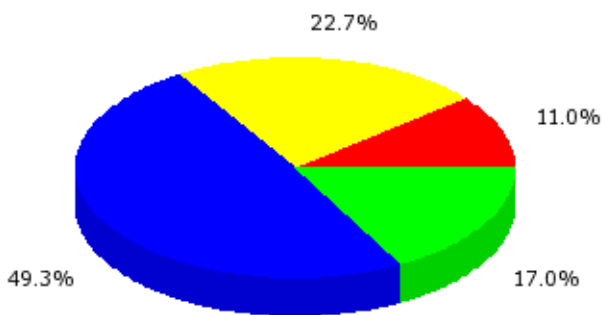

**ORGANIZZAZIONE DEL MODULO - ATTIVITA' DIDATTICHE E STUDIO - INTERESSE E SODDISFAZIONE**

**Il materiale didattico (indicato o fornito) è adeguato per lo studio della materia?**

Somma giudizi: 465  
 Valor medio: 0.43  
 (scala tra -1 e +1)

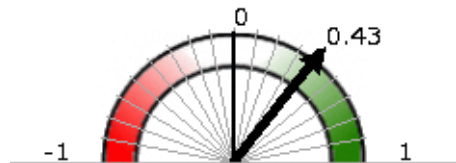

Dev. standard: 0.51  
 Valor medio: 3.14  
 (scala tra 1 e 4)  
 Dev. standard: 0.77

Decisamente NO: (2.37%)	<span style="color: red;">■</span>
Piu' NO che SI: (16.77%)	<span style="color: yellow;">■</span>
Piu' SI' che NO: (45.16%)	<span style="color: blue;">■</span>
Decisamente SI: (35.70%)	<span style="color: green;">■</span>

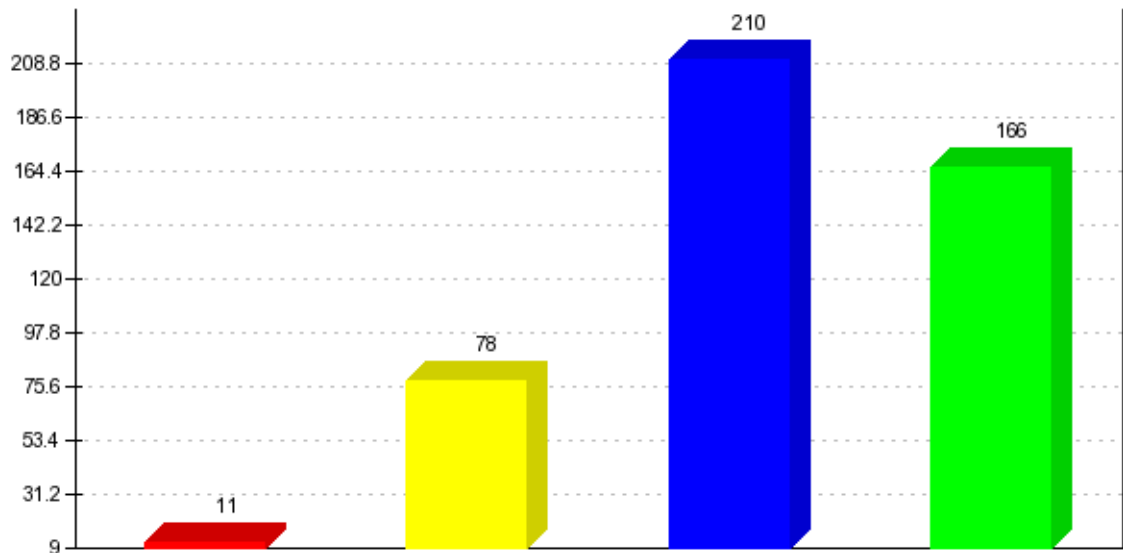
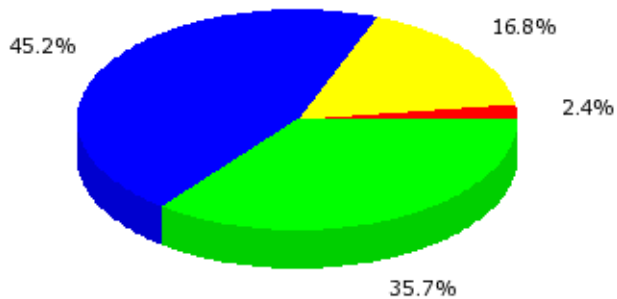

**ORGANIZZAZIONE DEL MODULO - ATTIVITA' DIDATTICHE E STUDIO - INTERESSE E SODDISFAZIONE**

Le attività didattiche integrative (esercitazioni, laboratori, seminari,ecc...) sono utili ai fini dell'apprendimento? (Se non sono previste attività didattiche integrative lasciare in bianco)

Somma giudizi: 218  
**Valor medio:** 0.54  
 (scala tra -1 e +1)

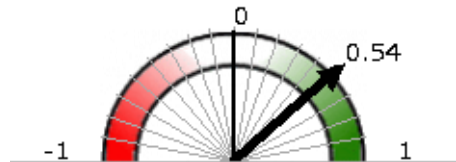

Dev. standard: 0.52  
 Valor medio: 3.30  
 (scala tra 1 e 4)  
 Dev. standard: 0.78

Decisamente NO: (3.21%)	<span style="color: red;">■</span>
Piu' NO che SI': (10.09%)	<span style="color: yellow;">■</span>
Piu' SI' che NO: (39.91%)	<span style="color: blue;">■</span>
Decisamente SI': (46.79%)	<span style="color: green;">■</span>

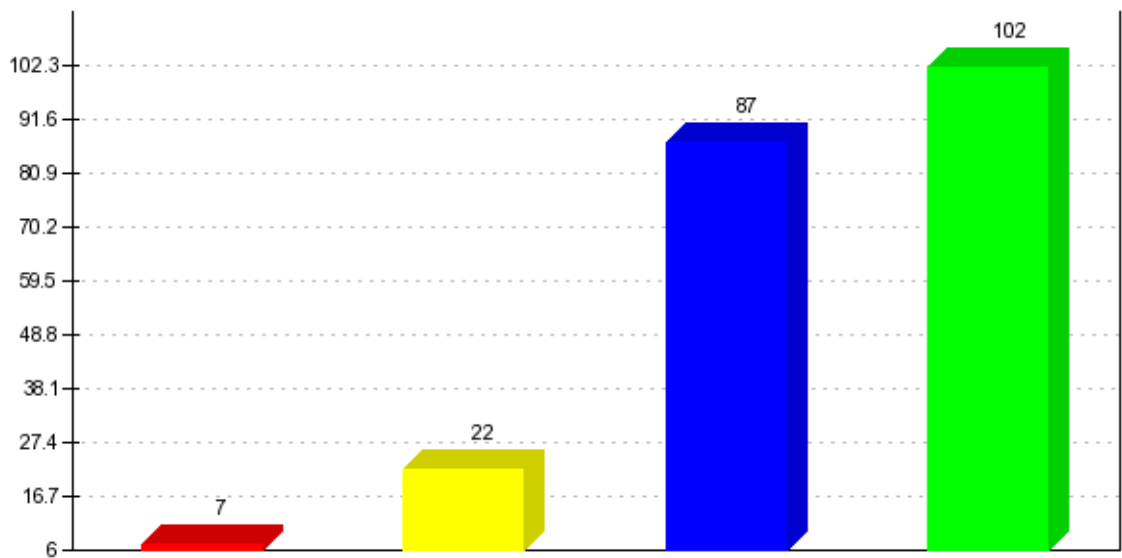
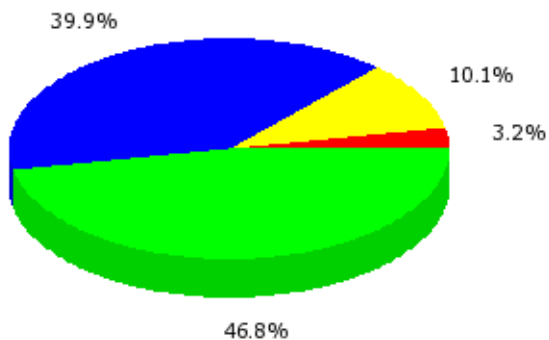

**ORGANIZZAZIONE DEL MODULO - ATTIVITA' DIDATTICHE E STUDIO - INTERESSE E SODDISFAZIONE**

**Il docente stimola/motiva l'interesse verso la disciplina?**

Somma giudizi: 457  
 Valor medio: 0.33  
 (scala tra -1 e +1)

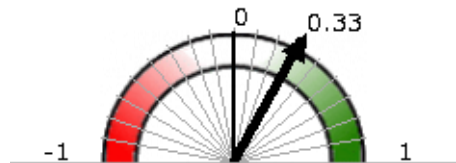

Dev. standard: 0.59  
 Valor medio: 3.00  
 (scala tra 1 e 4)  
 Dev. standard: 0.89

Decisamente NO: (7.22%)  
 Piu' NO che SI: (18.16%)  
 Piu' SI che NO: (42.45%)  
 Decisamente SI: (32.17%)

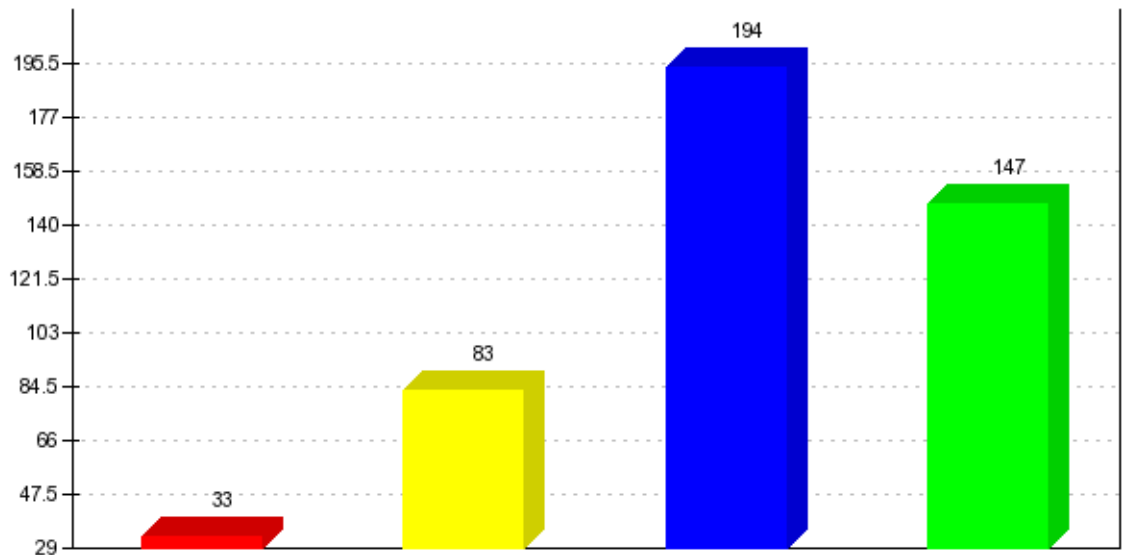
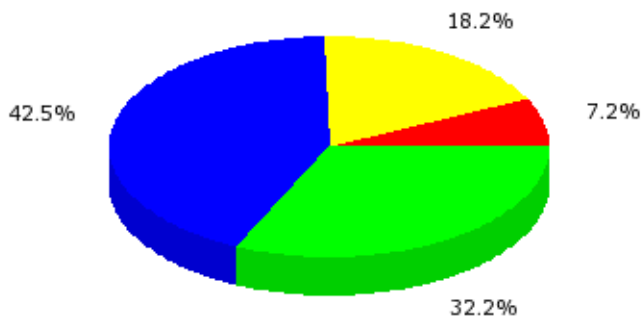



**ORGANIZZAZIONE DEL MODULO - ATTIVITA' DIDATTICHE E STUDIO - INTERESSE E SODDISFAZIONE**

**Il docente espone gli argomenti in modo chiaro?**

Somma giudizi: 462  
 Valor medio: 0.42  
 (scala tra -1 e +1)



Dev. standard: 0.57  
 Valor medio: 3.13  
 (scala tra 1 e 4)  
 Dev. standard: 0.85

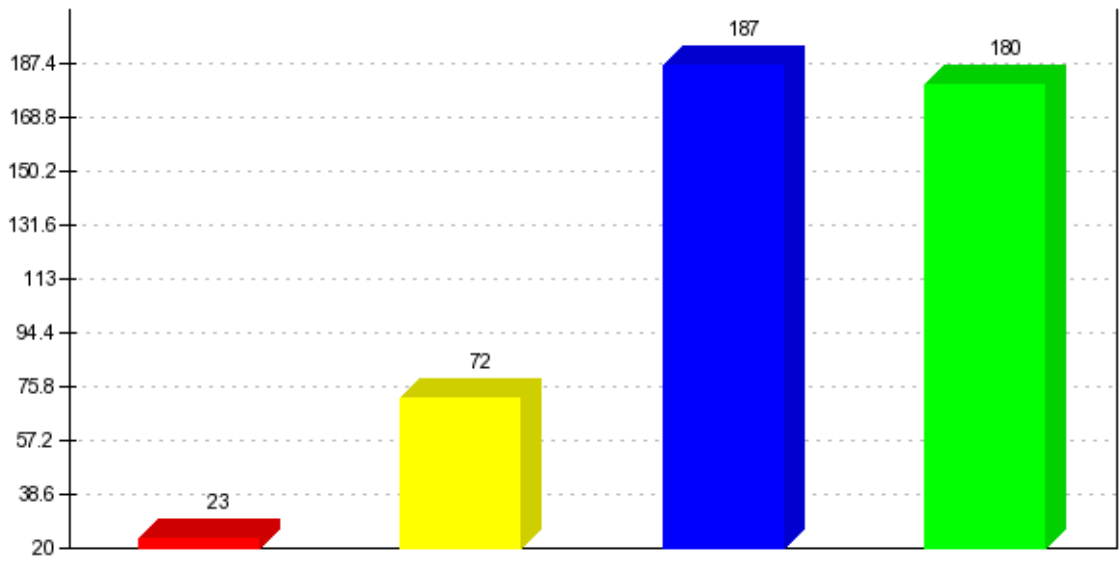
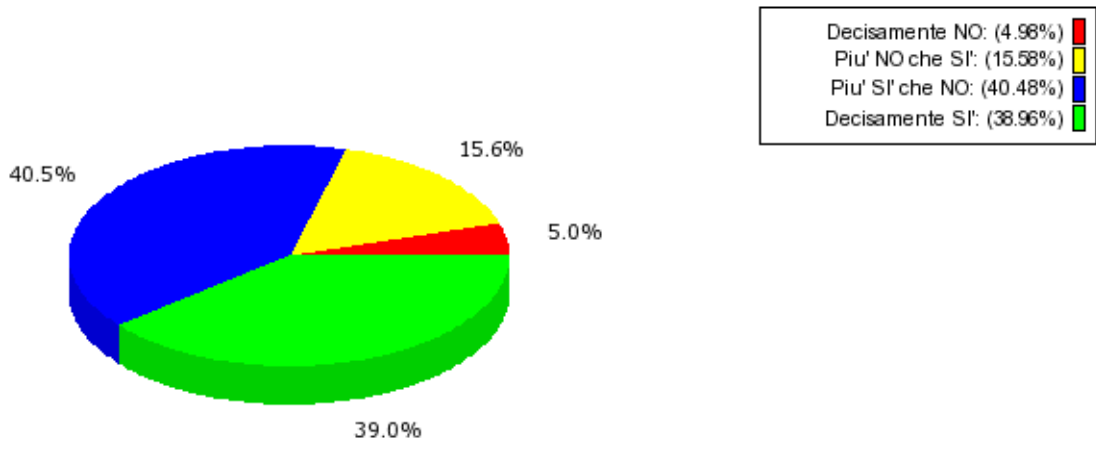

**ORGANIZZAZIONE DEL MODULO - ATTIVITA' DIDATTICHE E STUDIO - INTERESSE E SODDISFAZIONE**

**Il docente riesce ad evidenziare i contenuti fondamentali del programma?**

Somma giudizi: 460  
**Valor medio:** 0.45  
 (scala tra -1 e +1)

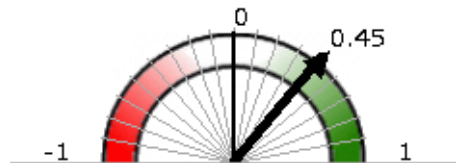

Dev. standard: 0.53  
 Valor medio: 3.18  
 (scala tra 1 e 4)  
 Dev. standard: 0.80

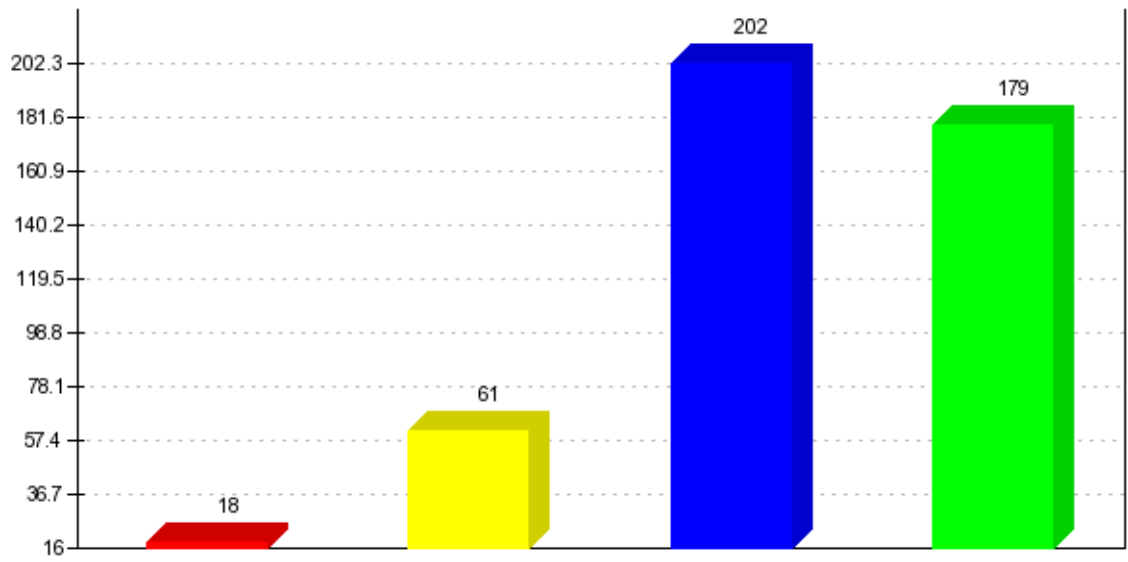
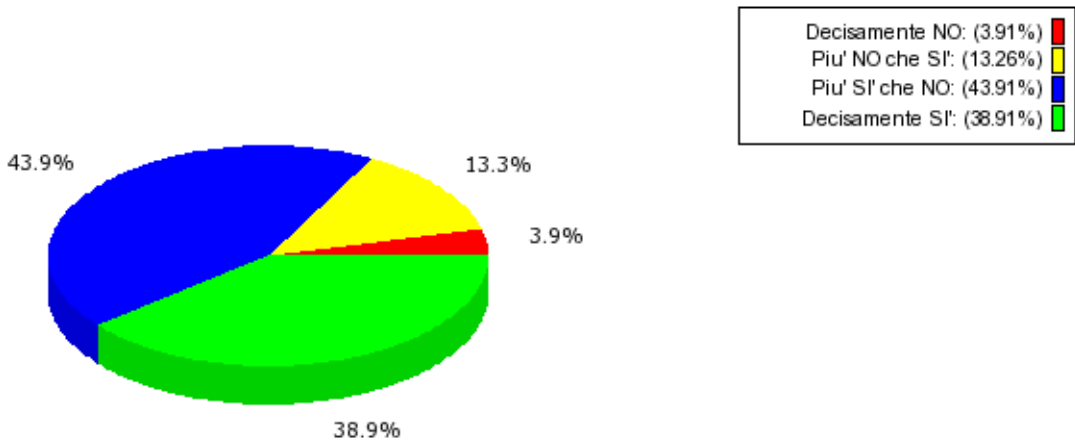

**ORGANIZZAZIONE DEL MODULO - ATTIVITA' DIDATTICHE E STUDIO - INTERESSE E SODDISFAZIONE**

Sono complessivamente soddisfatto di come è stato svolto questo insegnamento?

Somma giudizi: 462  
 Valor medio: 0.39  
 (scala tra -1 e +1)



Dev. standard: 0.56  
 Valor medio: 3.09  
 (scala tra 1 e 4)  
 Dev. standard: 0.84

Decisamente NO: (5.19%)  
 Piu' NO che SI: (15.58%)  
 Piu' SI' che NO: (44.37%)  
 Decisamente SI: (34.85%)

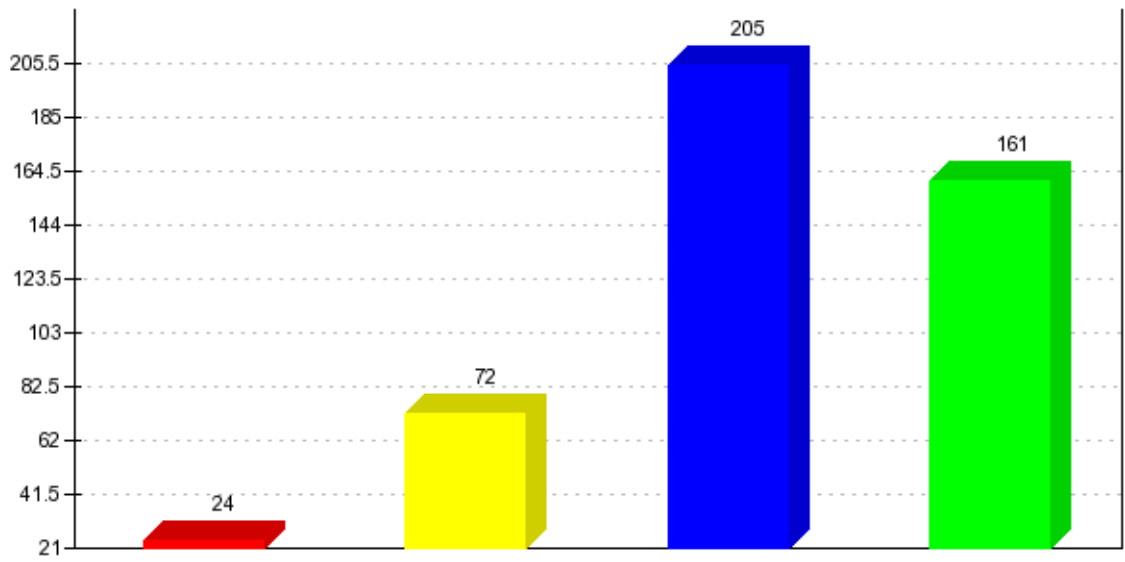
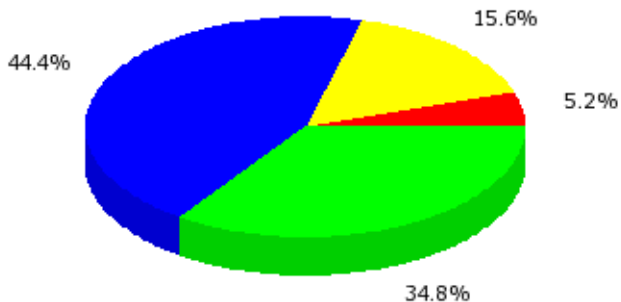

**ORGANIZZAZIONE DEL MODULO - ATTIVITA' DIDATTICHE E STUDIO - INTERESSE E SODDISFAZIONE**

Sono interessato agli argomenti di questo insegnamento? (Indipendentemente da come è stato svolto)

Somma giudizi: 457  
 Valor medio: 0.45  
 (scala tra -1 e +1)

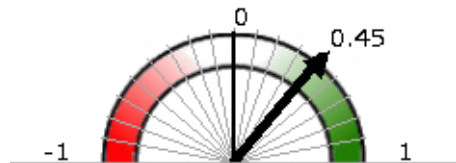

Dev. standard: 0.56  
 Valor medio: 3.17  
 (scala tra 1 e 4)  
 Dev. standard: 0.84

Decisamente NO: (3.50%)  
 Piu' NO che SI: (17.51%)  
 Piu' SI' che NO: (37.64%)  
 Decisamente SI: (41.36%)

